

## Lampiran 1

### Surat Permohonan Ethical Clearance



KEMENTERIAN PENDIDIKAN DAN KEBUDAYAAN  
UNIVERSITAS PEMBANGUNAN NASIONAL VETERAN JAKARTA  
FAKULTAS ILMU KESEHATAN

Kampus II (FIKES) : Jl. Raya Limo Depok 16515, Telp. (021) 7532884, Fax : 7546772  
Website : <https://fikes.upnvj.ac.id/> Email : [fikes@upnvj.ac.id](mailto:fikes@upnvj.ac.id)

Nomor : 363 /ONL/UN61.16/2020/FIKES  
Perihal : Permohonan Ethical Clearance

April 2020

Yth. Ketua Komisi Etik  
Penelitian Kesehatan  
UPN Veteran Jakarta

Bahwa dalam rangka menjamin integritas dan kelayakan penelitian kesehatan di Fakultas Ilmu Kesehatan UPN Veteran Jakarta, maka diperlukan Ethical Clearance.

Berdasarkan tersebut diatas, mohon dapat diterbitkan Ethical Clearance untuk penelitian mahasiswa FIKES UPN Veteran Jakarta sebagai berikut:

Nama : Monita Hermatuti  
NRP : 1610713046  
Program Studi : S1 Kesehatan Masyarakat  
Judul : **Pengaruh Promosi Kesehatan Hygiene dan Sanitasi Makanan Terhadap Pengetahuan Penjamah Makanan di Kantin Sekolah Kabupaten Belitung Tahun 2020**  
Email : [Monitamon1998@gmail.com](mailto:Monitamon1998@gmail.com)  
Telp : 087789172614

Demikian permohonan kami, atas perhatian dan kerjasamanya diucapkan terimakasih.

An. Dekan  
Wakil Dekan Bid. Akademik

Sri Yani, SST., FT., M.Si  
NIK.474060006631

## Lampiran 2

### Surat Persetujuan Ethical Clearance



**UNIVERSITAS PEMBANGUNAN NASIONAL VETERAN JAKARTA  
KOMISI ETIK PENELITIAN KESEHATAN**

Jl. RS. Fatmawati Pondok Labu - Jakarta Selatan 12450

Telp/Fax. 7656971 Ext.123

Homepage: <http://www.upnvj.ac.id> E-mail : [komisietikupnvj@gmail.com](mailto:komisietikupnvj@gmail.com)

#### PERSETUJUAN ETIK

#### ETHICAL APPROVAL

**NOMOR: 2606/VI/2020/KEPK**

Komite Etik Penelitian Kesehatan UPNVJ, dalam upaya melindungi hak asasi dan kesejahteraan subjek penelitian kesehatan dan menjamin bahwa penelitian yang menggunakan formulir survey/registrasi/surveilans/Epidemiologi/Humaniora/Sosial Budaya/Bahan Biologi Tersimpan /Sel punca dan non klinis lainnya berjalan dengan memperhatikan implikasi etik, hukum, sosial dan non klinis lainnya yang berlaku, telah mengkaji dengan teliti proposal penelitian berjudul **Pengaruh Promosi Kesehatan Hygiene dan Sanitasi Makanan Terhadap Pengetahuan Penjamah Makanan di Kantin Sekolah Kabupaten Belitung Tahun 2020**

*Health Research Ethics Committee UPNVJ, in order to protect the rights and welfare of the health research subjects, and guaranty that the research using survey questionnaire/ registry/ surveillance/ epidemiology/ Humaniora/ Social According to ethical, legal, /Biological Materials Stored/stemcells and another non-clinical walk with attention to the social implications, has been thoroughly reviewed the proposal entitled:*

Nama Peneliti Utama : Monita Hermatuti  
Peneliti Lain/Pembimbing : Agustina,. SKM,M.Kes  
Cahaya Arbitera,SKM,MKM

#### *Supervisor/Other Researcher:*

Nama Institusi : FIKES UPN Veteran Jakarta  
Institution :  
Protokol tersebut dapat disetujui pelaksanaannya.  
*Hereby declare that the proposal is approved.*

Ditetapkan di : Jakarta  
Issued in :  
Tanggal : 16 Juni 2020  
Date :

Ketua/Wakil  
Chairman  

Prof. Dr. M. Guritno Suryokusumo, dr, SMHS, DEA  
NIK: 45113110781

#### Keterangan/ Notes

Persetujuan etik ini berlaku selama satu tahun sejak tanggal ditetapkan

Pada akhir penelitian, laporan pelaksanaan penelitian harus diserahkan ke komite Etik penelitian Kesehatan

**Jika ada perubahan protokol dan/ atau perpanjangan penelitian, harus mengajukan kembali permohonan kajian etik penelitian.**

*This Ethical clearance is effective for one year from the date specified*

*In the end of the research, resubmit the protocol for approval*

## Lampiran 3

### Surat Izin Uji Validitas dan Reliabilitas



KEMENTERIAN PENDIDIKAN DAN KEBUDAYAAN  
UNIVERSITAS PEMBANGUNAN NASIONAL VETERAN JAKARTA  
**FAKULTAS ILMU KESEHATAN**

Jalan Limo Raya, Limo, Depok 16515  
Telp/Fax. 021-7546772 / 021-7656971, Fax. 021-7656904  
Laman: <http://www.feb.upnvj.ac.id>, Email: [upnvj@upnvj.ac.id](mailto:upnvj@upnvj.ac.id)

---

Nomor : 88 /ONL /UN61.16/2020/FIKES  
Perihal : Permohonan Ijin Uji Validitas

2 April 2020

Yth : Kepala Sekolah  
SMAN 2 Tanjungpandan

Dalam rangka penyusunan skripsi diperlukan Uji Validitas Mahasiswa Fakultas Ilmu Kesehatan UPN Veteran Jakarta, mohon kiranya Kepala Sekolah berkenan memberikan ijin mahasiswa Program Studi Kesehatan Masyarakat Program Sarjana Fakultas Ilmu Kesehatan UPN Veteran Jakarta untuk melaksanakan Uji Validitas sebagai salah satu syarat penyelesaian tugas akhir kepada :

Nama : Monita Hermatuti  
NIM : 1610713046  
Prodi : S1 Kesehatan Masyarakat  
Judul : **Pengaruh Promosi Kesehatan Hygiene dan Sanitasi Makanan Terhadap Pengetahuan Penjamah Makanan di Kantin Sekolah Kabupaten Belitung Tahun 2020**  
Email : [Monitamon1998@gmail.com](mailto:Monitamon1998@gmail.com)  
Nomor Telp. : 087789172614

Demikian atas perhatian dan kerjasamanya diucapkan terimakasih.

Dekan

Cap/td

Dr. drg. Wahyu Sulistiadi, MARS  
NIP.196505271992031002

(Lanjutan)



KEMENTERIAN PENDIDIKAN DAN KEBUDAYAAN  
UNIVERSITAS PEMBANGUNAN NASIONAL VETERAN JAKARTA  
**FAKULTAS ILMU KESEHATAN**

Jalan Limo Raya, Limo, Depok 16515  
Telp/Fax. 021-7546772 / 021-7656971, Fax. 021-7656904  
Laman: <http://www.feb.upnvj.ac.id>, Email: [upnvj@upnvj.ac.id](mailto:upnvj@upnvj.ac.id)

---

Nomor : 89 /ONL /UN61.16/2020/FIKES  
Perihal : Permohonan Ijin Uji Validitas

2 April 2020

Yth : Kepala Sekolah  
SMKN 3 Tanjungpandan

Dalam rangka penyusunan skripsi diperlukan Uji Validitas Mahasiswa Fakultas Ilmu Kesehatan UPN Veteran Jakarta, mohon kiranya Kepala Sekolah berkenan memberikan ijin mahasiswa Program Studi Kesehatan Masyarakat Program Sarjana Fakultas Ilmu Kesehatan UPN Veteran Jakarta untuk melaksanakan Uji Validitas sebagai salah satu syarat penyelesaian tugas akhir kepada :

Nama : Monita Hermatuti  
NIM : 1610713046  
Prodi : S1 Kesehatan Masyarakat  
Judul : **Pengaruh Promosi Kesehatan Hygiene dan Sanitasi Makanan Terhadap Pengetahuan Penjamah Makanan di Kantin Sekolah Kabupaten Belitung Tahun 2020**  
Email : [Monitamon1998@gmail.com](mailto:Monitamon1998@gmail.com)  
Nomor Telp. : 087789172614

Demikian atas perhatian dan kerjasamanya diucapkan terimakasih.

Dekan

Cap/ttd

Dr. drg. Wahyu Sulistiadi, MARS  
NIP.196505271992031002

## Lampiran 4

### Surat Persetujuan Uji Validitas dan Reliabilitas



PEMERINTAH PROVINSI KEPULAUAN BANGKA BELITUNG  
DINAS PENDIDIKAN  
SMK NEGERI 3 TANJUNGPANDAN  
Program : Akomodasi Perhotelan, Usaha Perjalanan Wisata, Tata Busana,  
Tata Boga, Tata Kecantikan Kulit dan Rambut  
AKREDITASI "B"  
NSS : 321290202006 NPSN : 69754890  
Alamat : Jl. Rumah Sakit Tanjungpandan Kode Pos 33413  
(0719)22560. E-mail : smkn3pariwisata@yahoo.co.id

Tanjungpandan, 20 April 2020

Nomor : 421.5/110 /SMKN3TP/2020 Yth Dekan Fakultas Ilmu Kesehatan  
Lampiran Universitas Pembangunan  
Hal : Balasan Permohonan Izin Nasional Veteran Jakarta

Dengan Hormat,

Saya yang bertanda tangan dibawah ini,

Nama : ABDUL ALBAR, S.Ag  
NIP : 197406032006041002  
Pangkat / Gol : Penata Tk. I / IIIId  
Jabatan : Kepala SMK Negeri 3 Tanjungpandan

Menerangkan bahwa

Nama : MONITA HERMA FULI  
NIM : 1610713046  
Prodi : SI Kesehatan Masyarakat Fakultas Ilmu Kesehatan Masyarakat

Telah kami Setujui dan di Izinkan untuk melaksanakan Uji Validitas sebagai salah satu syarat penyelesaian tugas akhir

Dengan judul :

**Pengaruh Promosi Kesehatan Hygiene dan Sanitasi Makanan terhadap Pengetahuan Penjamah Makanan di kantin Sekolah Kabupaten Belitung Tahun 2020**

Demikian surat ini kami sampaikan atas perhatian dan kerjasamanya kami ucapkan terimakasih

Kepala Sekolah  
SMK Negeri 3 Tanjungpandan  
  
ABDUL ALBAR, S.Ag  
NIP 197406032006041002



(Lanjutan)



PEMERINTAH PROVINSI KEPULAUAN BANGKA BELITUNG  
DINAS PENDIDIKAN

## SMA NEGERI 2 TANJUNGPANDAN

Akreditasi "A"

Jalan Jenderal Sudirman Km 7 Perawas – Tanjungpandan 33413 ☎ ( 0719 ) 22264

E – mail : [smenda@smn2.tp.sch.id](mailto:smenda@smn2.tp.sch.id)

Web Site : [www.sman2.tp.sch.id](http://www.sman2.tp.sch.id)

### SURAT KETERANGAN MENYETUJUI

Nomor : 421.3/124 /SMAN 2

Yang bertanda tangan dibawah ini :

N a m a : HERMIADI, M.Pd.

N I P : 19721206 199802 1 001

Pangkat / Golongan : Pembina Tk.I, IV/b.

Jabatan : Kepala Sekolah

Menerangkan bahwa :

N a m a : MONITA HERMATUTI

N I M : 1610713046

Prodi : S1 Kesehatan Masyarakat

Teilah kami setuju untuk melakukan Uji Validitas pada Kantin Sehat SMA Negeri 2 Tanjungpandan sebagai salah satu syarat penyusunan skripsi dengan judul :

" Pengaruh Promosi Kesehatan Hygiene dan Sanitasi Makanan Terhadap Pengetahuan Penjamah Makanan di Kantin Sekolah Kabupaten Belitung Tahun 2020 "

Demikianlah Surat Keterangan Persetujuan ini dibuat agar dapat dipergunakan sebagaimana mestinya.

Tanjungpandan, 20 April 2020

Kepala SMA Negeri 2 Tanjungpandan,

  
HERMIADI, M.Pd.  
Pembina Tingkat I  
NIP. 19721206 199801 1 001



## Lampiran 5

### Surat Izin Studi Pendahuluan dan Penelitian



KEMENTERIAN PENDIDIKAN DAN KEBUDAYAAN  
UNIVERSITAS PEMBANGUNAN NASIONAL VETERAN JAKARTA  
**FAKULTAS ILMU KESEHATAN**

Jalan Limo Raya, Limo, Depok 16515  
Telp/Fax. 021-7546772 / 021-7656971, Fax. 021-7656904  
Laman: <http://www.feb.upnvj.ac.id>, Email: [upnvj@upnvj.ac.id](mailto:upnvj@upnvj.ac.id)

---

Nomor : 84 /ONL/UN61.16/2020/FIKES

2 April 2020

Perihal : Permohonan Ijin Studi Pendahuluan dan Penelitian

Yth : Kepala Sekolah  
MAN 1 Belitung

Dalam rangka penyusunan skripsi diperlukan Studi Pendahuluan dan Penelitian Mahasiswa Fakultas Ilmu Kesehatan UPN Veteran Jakarta, mohon kiranya Kepala Sekolah berkenan memberikan ijin mahasiswa Program Studi Kesehatan Masyarakat Program Sarjana Fakultas Ilmu Kesehatan UPN Veteran Jakarta untuk melaksanakan Studi Pendahuluan dan Penelitian sebagai salah satu syarat penyelesaian tugas akhir kepada :

Nama : Monita Hermatuti  
NIM : 1610713046  
Prodi : S1 Kesehatan Masyarakat  
Judul : **Pengaruh Promosi Kesehatan Hygiene dan Sanitasi Makanan Terhadap Pengetahuan Penjamah Makanan di Kantin Sekolah Kabupaten Belitung Tahun 2020**  
Email : [Monitamon1998@gmail.com](mailto:Monitamon1998@gmail.com)  
Nomor Telp. : 087789172614

Demikian atas perhatian dan kerjasamanya diucapkan terimakasih.

Dekan

Cap/ttd

Dr. drg. Wahyu Sulistiadi, MARS  
NIP.196505271992031002

(Lanjutan)



KEMENTERIAN PENDIDIKAN DAN KEBUDAYAAN  
UNIVERSITAS PEMBANGUNAN NASIONAL VETERAN JAKARTA  
**FAKULTAS ILMU KESEHATAN**  
Jalan Limo Raya, Limo, Depok 16515  
Telp/Fax. 021-7546772 / 021-7656971, Fax. 021-7656904  
Laman: <http://www.feb.upnvj.ac.id>, Email: [upnvj@upnvj.ac.id](mailto:upnvj@upnvj.ac.id)

---

Nomor : 85 /ONL /UN61.16/2020/FIKES  
Perihal : Permohonan Ijin Studi Pendahuluan dan Penelitian

2 April 2020

Yth : Kepala Sekolah  
SMA PGRI Tanjungpandan

Dalam rangka penyusunan skripsi diperlukan Studi Pendahuluan dan Penelitian Mahasiswa Fakultas Ilmu Kesehatan UPN Veteran Jakarta, mohon kiranya Kepala Sekolah berkenan memberikan ijin mahasiswa Program Studi Kesehatan Masyarakat Program Sarjana Fakultas Ilmu Kesehatan UPN Veteran Jakarta untuk melaksanakan Studi Pendahuluan dan Penelitian sebagai salah satu syarat penyelesaian tugas akhir kepada :

Nama : Monita Hermatuti  
NIM : 1610713046  
Prodi : S1 Kesehatan Masyarakat  
Judul : **Pengaruh Promosi Kesehatan Hygiene dan Sanitasi Makanan Terhadap Pengetahuan Penjamah Makanan di Kantin Sekolah Kabupaten Belitung Tahun 2020**  
Email : Monitamon1998@gmail.com  
Nomor Telp. : 087789172614

Demikian atas perhatian dan kerjasamanya diucapkan terimakasih.

Dekan

Cap/ttd

Dr. drg. Wahyu Sulistiadi, MARS  
NIP.196505271992031002



(Lanjutan)



KEMENTERIAN PENDIDIKAN DAN KEBUDAYAAN  
UNIVERSITAS PEMBANGUNAN NASIONAL VETERAN JAKARTA  
**FAKULTAS ILMU KESEHATAN**

Jalan Limo Raya, Limo, Depok 16515  
Telp/Fax. 021-7546772 / 021-7656971, Fax. 021-7656904  
Laman: <http://www.feb.upnvj.ac.id>, Email: [upnvj@upnvj.ac.id](mailto:upnvj@upnvj.ac.id)

---

Nomor : 87 /ONL /UN61.16/2020/FIKES 2 April 2020  
Perihal : Permohonan Ijin Studi Pendahuluan dan Penelitian

Yth : Kepala Sekolah  
SMKN 1 Tanjungpandan

Dalam rangka penyusunan skripsi diperlukan Studi Pendahuluan dan Penelitian Mahasiswa Fakultas Ilmu Kesehatan UPN Veteran Jakarta, mohon kiranya Kepala Sekolah berkenan memberikan ijin mahasiswa Program Studi Kesehatan Masyarakat Program Sarjana Fakultas Ilmu Kesehatan UPN Veteran Jakarta untuk melaksanakan Studi Pendahuluan dan Penelitian sebagai salah satu syarat penyelesaian tugas akhir kepada :

Nama : Monita Hermatuti  
NIM : 1610713046  
Prodi : Kesehatan Masyarakat  
Judul : **Pengaruh Promosi Kesehatan Hygiene dan Sanitasi Makanan Terhadap Pengetahuan Penjamah Makanan di Kantin Sekolah Kabupaten Belitung Tahun 2020**  
Email : [Monitamon1998@gmail.com](mailto:Monitamon1998@gmail.com)  
Nomor Telp. : 087789172614

Demikian atas perhatian dan kerjasamanya diucapkan terimakasih.

Dekan

Cap/ttd

Dr. drg. Wahyu Sulistiadi, MARS  
NIP.196505271992031002

(Lanjutan)



KEMENTERIAN PENDIDIKAN DAN KEBUDAYAAN  
UNIVERSITAS PEMBANGUNAN NASIONAL VETERAN JAKARTA  
**FAKULTAS ILMU KESEHATAN**  
Jalan Limo Raya, Limo, Depok 16515  
Telp/Fax. 021-7546772 / 021-7656971, Fax. 021-7656904  
Laman: <http://www.feb.upnvj.ac.id>, Email: [upnvj@upnvj.ac.id](mailto:upnvj@upnvj.ac.id)

---

Nomor : 86 /ONL /UN61.16/2020/FIKES  
Perihal : Permohonan Ijin Studi Pendahuluan dan Penelitian

2 April 2020

Yth : Kepala Sekolah  
SMKN 1 Selat Nasik

Dalam rangka penyusunan skripsi diperlukan Studi Pendahuluan dan Penelitian Mahasiswa Fakultas Ilmu Kesehatan UPN Veteran Jakarta, mohon kiranya Kepala Sekolah berkenan memberikan ijin mahasiswa Program Studi Kesehatan Masyarakat Program Sarjana Fakultas Ilmu Kesehatan UPN Veteran Jakarta untuk melaksanakan Studi Pendahuluan dan Penelitian sebagai salah satu syarat penyelesaian tugas akhir kepada :

Nama : Monita Hermatuti  
NIM : 1610713046  
Prodi : S1 Kesehatan Masyarakat  
Judul : **Pengaruh Promosi Kesehatan Hygiene dan Sanitasi Makanan Terhadap Pengetahuan Penjamah Makanan di Kantin Sekolah Kabupaten Belitung Tahun 2020**  
Email : [Monitamon1998@gmail.com](mailto:Monitamon1998@gmail.com)  
Nomor Telp. : 087789172614

Demikian atas perhatian dan kerjasamanya diucapkan terimakasih.

Dekan

Cap/ttd

Dr. drg. Wahyu Sulistiadi, MARS  
NIP.196505271992031002

## Lampiran 6

### Surat Balasan Studi Pendahuluan dan Penelitian



**KEMENTERIAN AGAMA REPUBLIK INDONESIA**  
**KEMENTERIAN AGAMA KABUPATEN BELITUNG**  
**MADRASAH ALIYAH NEGERI 1 BELITUNG**  
Jalan Patimura km 3.5 Tanjungpandan Belitung  
Telpon (0719) 9301239 Kode Pos 33415  
Email : mantjungpandan15@gmail.com Website : www.man1belitung.sch.id

Nomor : B- 136 /Ma.29.02.01/PP.00.5/04/2020

20 April 2020

Lamp : -

Perihal : Persetujuan Ijin Studi Pendahuluan dan Penelitian

Kepada Yth.

Dekan Fakultas Ilmu Kesehatan UPN Veteran Jakarta

di

Tanjungpandan

Dengan Hormat,

Berdasarkan surat dari Dekan Fakultas Ilmu Kesehatan UPN Veteran Jakarta Nomor : 84/ONL/UN61.16/2020/FIKES tertanggal 2 April 2020 perihal Permohonan Ijin Studi Pendahuluan dan Penelitian di bawah ini :

Nama : **Monita Hermatuti**  
NIM : 1610713046  
Program Studi : S1 Kesehatan Masyarakat  
Judul : **Pengaruh Promosi Kesehatan Hygiene dan Sanitasi Makanan Terhadap Pengetahuan Penjamah Makanan di Kantin Sekolah Kabupaten Belitung Tahun 2020**

Bersama ini kami selaku Kepala MAN 1 Belitung bersedia memberikan Ijin Studi Pendahuluan dan Penelitian mahasiswa tersebut diatas.

Demikian surat ini kami sampaikan untuk dapat dipergunakan seperlunya.



196601011997031003

(Lanjutan)



YAYASAN PEMBINA LEMBAGA PENDIDIKAN DASAR DAN MENENGAH  
PERSATUAN GURU REPUBLIK INDONESIA (YPLP DIKDASMEN PGRI)  
PROVINSI KEPULAUAN BANGKA BELITUNG  
**SMA PGRI TANJUNGPANDAN**  
Jl. Dr. Soesilo Paal Satu Tanjungpandan Belitung Telp. 9301196

Tanjungpandan, 20 April 2020

Nomor : 421/071/SMA PGRI/ 2020

Lampiran : -

Perihal : Permohonan Ijin Studi

Kepada :

Yth. Dekan Universitas Pembangunan  
Nasional Veteran Jakarta  
Fakultas Ilmu Kesehatan  
di -

Jakarta

Sehubungan dengan surat saudara nomor : 85/ONL/UNGI.16/2020/FIKES  
tanggal 2 April 2020, dengan ini kami tidak berkeberatan memberi ijin Studi  
Pendahuluan dan Penelitian Kepada mahasiswa saudara :

Nama : Monita Hermatuti

NIM : 1610713046

Prodi : S1 . Kesehatan Masyarakat

Judul : Pengaruh Promosi Kesehatan Hygiene dan Sanitasi Makanan  
Terhadap Pengetahuan Penjamah Makanan di Kantin Sekolah  
Kabupaten Belitung Tahun 2020.

Demikian ijin ini kami sampaikan ,atas perhatiannya diucapkan terima  
kasih.



(Lanjutan)



PEMERINTAH PROVINSI KEPULAUAN BANGKA BELITUNG  
DINAS PENDIDIKAN

**SMK NEGERI 1 TANJUNGPANDAN**

Program Keahlian :

Akuntansi - Pemasaran - Administrasi Perkantoran - TKJ dan RPL  
Jln. Jend. Sudirman Km. 7 Perawas Tanjungpandan ☎ 33413 📠 22259

Nomor	: 421.3 / 134 / SMKN.1 TP / 2020	Kepada
Lamp	: 1 set	Yth. Pimpinan Universitas Pembangunan
Perihal	: Permohonan izin studi pendahuluan Dan penelitian	Nasional Veteran Jakarta di Tempat

Dengan hormat, menindaklanjuti surat Saudara Nomor : 87/ONL/UN61.16/FIKES tanggal 2 April 2020 sebagaimana pada perihal diatas pada prinsipnya kami tidak keberatan memberikan ijin kepada Mahasiswa Program studi Kesehatan masyarakat Program Sarjana Fakultas Ilmu Kesehatan UPN Veteran Jakarta untuk melaksanakan studi pendahuluan dan penelitian di sekolah kami kepada :

Nama	: Monita Hermatuti
NIM	: 1610713046
Prodi	: Kesehatan Masyarakat
Email	: Monitamon1998@gmail.com

Demikianlah pemberitahuan ini disampaikan atas perhatian diucapkan terima kasih .

Kepala Sekolah,  
  
ERLIANA, S.Pd.Ekop  
NIP.196902201992032003

Tembusan Yth\*  
- Pengawas Bina SMK di Tanjungpandan

(Lanjutan)



PEMERINTAH PROVINSI KEPULAUAN BANGKA BELITUNG  
DINAS PENDIDIKAN  
SMK NEGERI 1 SELAT NASIK



Jl. Abdullah Kecamatan Selat Nasik Kabupaten Belitung 33481 ☎ 08117176241  
E-Mail : [smkn1\\_selatnasik@babeiprov.go.id](mailto:smkn1_selatnasik@babeiprov.go.id)

Nomor : 421.5/063/SMKN 1 SN/2020  
Perihal : Penerimaan Ijin Studi  
Pendahuluan dan Penelitian

Selat Nasik, 26 September 2019

Yth. Kepada Universitas Pembangunan  
Nasional Veteran Jakarta  
Fakultas Ilmu Kesehatan

Di-  
Tempat

Menindaklanjuti surat Universitas Pembangunan Nasional Veteran Jakarta Fakultas  
Ilmu Kesehatan, Nomor : 86/ONL/UN61.16/2020/FIKES.

Schubungan dengan permohonan Ijin Studi Pendahuluan dan Penelitian mahasiswa  
Fakultas Ilmu Kesehatan UPN Veteran Jakarta, kami bersedia menerima permohonan  
penelitian a.n Mahasiswi :

Nama : Monita Hermatuti  
NIM : 1610713046  
Prodi : S1 Kesehatan Masyarakat

Demikianlah kami sampaikan untuk dapat di tindaklanjuti.

Mengetahui  
Kepala SMKN 1 Selat Nasik,  

Drs. PRIYONO BUDI PRAMBODO  
NIP. 19650524 199603 1 001



**SATUAN ACARA PENYULUHAN (SAP)**  
**PENGETAHUAN PENJAMAH MAKANAN SEBELUM DAN SESUDAH**  
**PROMOSI KESEHATAN TENTANG HYGIENE SANITASI MAKANAN**  
**DI KANTIN SEKOLAH KABUPATEN BELITUNG TAHUN 2020**

**I. POKOK BAHASAN**

Hygiene dan Sanitasi Makanan

**II. SUB TOPIK BAHASAN**

- a. Pengertian hygiene dan sanitasi makanan
- b. Prinsip hygiene dan sanitasi makanan
- c. Hygiene perorangan (*Personal Hygiene*)
- d. Bahan pencemar terhadap makanan
- e. Penyakit bawaan makanan
- f. Pemeliharaan kebersihan lingkungan

**III. SASARAN**

(Penjamah makanan)/ Penjual makanan di kantin dan di luar lingkungan sekolah

**IV. TEMPAT PROMOSI KESEHATAN**

Sekolah tingkat SLTA di Kabupaten Belitung

- a. MAN 1 Belitung
- b. SMKN 1 Selat Nasik
- c. SMKN 1 Tanjungpandan
- d. SMA PGRI

(Lanjutan)

## **V. WAKTU PELAKSANAAN**

- a. Hari : Senin s/d Kamis
- b. Tanggal : 13 s/d 16 April 2020
- c. Waktu : (120 menit) 09.30 s/d 11.30 WIB

## **VI. TUJUAN UMUM**

Tujuan umum dilaksanakannya kegiatan promosi kesehatan tentang hygiene dan sanitasi makanan, diharapkan dapat menambah wawasan penjamah makanan tentang hygiene dan sanitasi makanan yang ada di kantin sekolah, mengubah perilaku penjamah makanan sekolah agar terbiasa menerapkan prinsip hygiene dan sanitasi makanan.

## **VII. TUJUAN KHUSUS**

- a. Mengetahui tentang apa itu hygiene dan sanitasi makanan
- b. Mengetahui tentang prinsip hygiene dan sanitasi makanan
- c. Mengetahui tentang hygiene perorangan (*personal hygiene*)
- d. Mengetahui bahan pencemar terhadap makanan
- e. Mengetahui penyakit bawaan dari makanan
- f. Mengetahui pemeliharaan lingkungan yang baik dan benar

## **VIII. METODE**

- a. Ceramah
- b. Diskusi

## **IX. METODE DAN ALAT PERAGA**

- a. *Powerpoint*
- b. Poster

## **X. PELAKSANAAN**

Penyuluh/Pemateri : Monita Hermatuti

(Lanjutan)

## **XI. EVALUASI**

### Evaluasi Struktur

- a. Materi dilakukan disatu ruang
- b. Penyelenggaraan promosi kesehatan di kantin dan lingkungan sekolah tingkat SLTA di Kabupaten Belitung
  - MAN 1 Belitung
  - SMKN 1 Selat Nasik
  - SMKN 1 Tanjungpandan
  - SMA PGRI
- c. Promosi kesehatan dilakukan sebanyak 1 kali setelah itu diberikan *post-test*

### Evaluasi Proses

- a. Responden antusias terhadap materi promosi kesehatan
- b. Responden mengikuti jalannya promosi kesehatan sampai selesai

### Evaluasi Hasil

- a. Responden mengetahui tentang apa itu hygiene dan sanitasi makanan
- b. Responden mengetahui tentang prinsip hygiene dan sanitasi makanan
- c. Responden mengetahui tentang hygiene perorangan (*personal hygiene*)
- d. Responden mengetahui bahan pencemar terhadap makanan
- e. Responden menegetahui penyakit bawaan dari makanan
- f. Responden mengetahui pemeliharaan lingkungan yang baik dan benar

# HYGIENE DAN SANITASI MAKANAN, BAGAIMANA IMPLEMENTASINYA???

## PRINSIP HYGIENE DAAN SANITASI MAKANAN

- Pemilihan Bahan Baku Makanan
- Penyimpanan Bahan Makanan
- Pengolahan Makanan
- Pengangkutan Makanan
- Penyimpanan Makanan Masak
- Penyajian Makanan



## BAGAIMANA SEHARUSNYA PENJAMAH MAKANAN YANG BAIK ITU??



### SYARAT PENJAMAH MAKANAN

1. BEBAS DARI PENYAKIT MENULAR, SEPERTI DIARE, TIFUS, KOLERA DAN TBC.
2. PENJAMAH MAKANAN YANG MENDERITA GANGGUAN PERNAPASAN, PENCERNAAN, DAN GANGGUAN KULIT TIDAK DAPAT MELAKUKAN KEGIATAN PENGOLAHAN MAKANAN.
3. PENJAMAH MAKANAN SEBAIKNYA MENJALANI PEMERIKSAAN MEDIS RUTIN SETIAP ENAM BULAN, TERMASUK TES DARAH DAN RONTGEN.



**BUANG SAMPAH PADA TEMPATNYA YAAA :-)**



**cuci tanganmu AYO pakai sabun !!**  
kuman mati, tangan hepi



# Lampiran 9

## Powerpoint

**HYGIENE DAN SANITASI  
MAKANAN DI KANTIN  
SEKOLAH (SLTA)**

**MONITA HERMATUTI  
KESEHATAN MASYARAKAT  
UNIVERSITAS PEMBANGUNAN NASIONAL  
VETERAN JAKARTA**

2019 / 2020



**KANTIN SEKOLAH** adalah tempat untuk berjualan atau menjajakan makanan dan minuman dengan harga yang cukup murah dan bisa diakses oleh seluruh warga sekolah



**KANTIN SEHAT SEKOLAH** adalah unit kegiatan sekolah sekolah sehat. Kantin sehat menawarkan makanan yang baik, bergizi, higienis dan aman bagi penghuni sekolah seperti para guru dan siswa.

**Syarat kantin sehat menurut KEMENKES**

Memiliki fasilitas sanitasi yang baik, yang meliputi:

- Tersedia tempat mencuci peralatan makan dan minum dengan air yang mengalir
- Tersedia tempat cuci tangan dengan air bersih yang mengalir
- Tersedia tempat penyimpanan bahan-bahan makanan
- Tersedia tempat penyimpanan makanan siap saji yang tertutup
- Tersedia tempat penyimpanan peralatan makan dan minum
- Jarak kantin dengan lokasi pembuangan sampah sementara (TPS) minimal 20 meter

**Syarat penjamah makanan**

FOOD SAFETY  
**Personal Hygiene**



SAFE FOOD MAKES HAPPY CUSTOMERS



Saya adalah penjamah makanan

? Apa sih manfaat kita tau tentang hygiene dan sanitasi makanan?

Mencegah terjadinya kontaminasi penyakit ke makanan dan mencegah konsumen yang mengonsumsinya dari bahaya penyakit seperti keracunan makanan, diare, typhus, dan hepatitis A

**HYGIENE ???**

Hygiene adalah upaya untuk menjaga kesehatan dari penyakit yang menitikberatkan kepada "objek" (manusia atau penjamah makanan)

Hygiene perorangan adalah upaya seseorang untuk memelihara dan meningkatkan derajat kesehatannya

(Lanjutan)

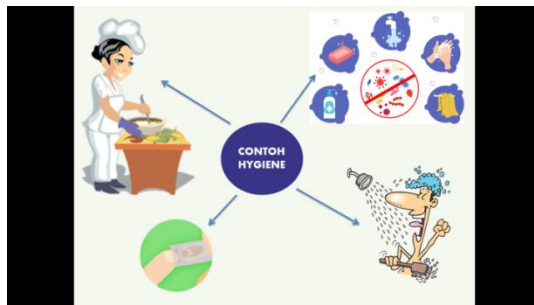

### Prinsip hygiene dan sanitasi makanan

- Pemilihan bahan baku untuk makanan yang baik dan benar
- Persiapan bahan makanan sesuai jenisnya
- Pengolahan makanan
- Penyimpanan makanan masak di etalase kaca tertutup / wadah tertutup
- Pengangkutan makanan dengan wadah tertutup
- Penyajian makanan dengan wadah yang bersih

### Perilaku Hygienen Perorangan yang baik

- Mencuci tangan
- Menggunakan Masker
- Menggunakan Seragam yang Bersih
- Menggunakan Sarung Tangan
- Tidak Menyentuh Wajah
- Tidak Menyentuh Permukaan
- Tidak Menyentuh Makanan
- Mempertahankan Kesehatan

Cuci tangan sebelum dan sesudah mengolah makanan sangat penting agar tangan tidak mencemari makanan dari mikroorganisme berbahaya

Setelah mencuci tangan keringkan tangan dengan lap bersih

**Waktu untuk mencuci tangan adalah setelah keluar dari toilet**



### Sanitasi makanan adalah tindakan atau kontrol yang mengatasi faktor lingkungan yang dapat menjadi rantai penularan penyakit.

### Sarana dan Prasarana

- Kondisi Air pakai : cukup dan memenuhi syarat yaitu tidak berbau, tidak berasa, dan tidak berwarna
- Air limbah : pengelolaan air limbah harus di kelola dengan baik
- Tempat sampah
- Peralatan masak dan makan harus dibersihkan secara teratur
- Toilet
- Tempat cuci tangan
- Alat-alat kebersihan untuk kantin

### Pengendalian hama dan serangga

- Penggunaan perangkap
- Menutup Makanan
- Penggunaan perangkap



(Lanjutan)

### Dapur, tempat makan, peralatan dan tempat penyimpanan

- ruang dapur harus dijaga kebersihannya. Selain itu ukuran dapur harus memadai dengan jumlah makanan yang akan dibuat. Sirkulasi udara dijaga dengan baik agar asap atau uap mudah keluar dari dapur, bila perlu sediakan saluran pembuangan asap
- Ruang makan bagi konsumen harus dijaga selalu bersih, luasan areanya pun perlu disesuaikan dengan jumlah konsumen
- Pencucian, pengeringan dan penyimpanan peralatan masak dan peralatan makan harus dilakukan dengan benar, dan dalam keadaan bersih sebelum 10 digunakan

- Fasilitas penyimpanan makanan berfungsi dengan baik, dan tidak tercampur antara bahan pangan mentah (daging/ikan/telur) dengan bahan pangan matang atau siap santap
- Peralatan masak, peralatan makan dan wadah pangan harus terjaga dalam keadaan bersih dan terbuat dari bahan yang aman untuk makanan (food grade) misalnya aluminium foil dan mika. Hindari peralatan masak yang sudah berkarat dan bukan food grade (seperti Styrofoam, kertas koran)
- Gunakan selalu lap yang bersih
- Makanan yang siap dikonsumsi perlu disimpan dan disajikan dalam keadaan aman yaitu dalam lemari (transparan) tertutup atau wadah tertutup



Apa saja penyakit yang menular lewat makan dan minuman

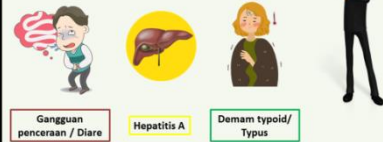

1. Keracunan makanan biologis
  - Bakteri Salmonella typhi (demam tifus),
  - Bakteri Shigella (infeksi di saluran pencernaan), (disentri / diare disertai darah)
  - Campylobacter (diare, nyeri perut, demam, perut keras, beberapa kasus feses berdarah)
  - Norovirus (radang lambung akut/ gastroenteritis/ diare)
  - Virus hepatitis A (hepatitis A/ sakit kuning)
  - Beberapa jenis jamur beracun
2. Keracunan makanan kimiawi
  - Terdapat sisa penyemprotan bahan kimia untuk pengusir hama pada buah-buahan dan sayur-sayuran.
  - Tempat penyimpanan makanan yang terbuat dari bahan plastik dan makanan asam yang terlalu lama disimpan dalam kemasan kaleng berlapis seng.

### Bagaimana penyakit bisa menyebar lewat makanan



**PENJELASAN SEBELUM PERSETUJUAN**

Belitung, April 2020

Kepada

Yth. Penjamah Makanan

Di SLTA Kabupaten Belitung

Yang bertandatangan dibawah ini, saya Mahasiswi Program Studi S1 Kesehatan Masyarakat Fakultas Ilmu Kesehatan Universitas Pembangunan Nasional Veteran Jakarta

Nama : Monita Hermatuti

NIM : 1610713046

Alamat : Jalan Kartini RT 05/02, Kel. Selat Nasik, Kec. Selat Nasik, Kab. Belitung

No.Telp : 087789172614

Dengan Hormat,

Saya mahasiswa UPN Veteran Jakarta, akan mengadakan penelitian yang berjudul “Pengaruh Promosi Kesehatan Hygine dan Sanitasi Makanan Terhadap Pengetahuan Penjamah Makanan di Kantin Sekolah Tingkat SLTA Kabupaten Belitung Tahun 2020”. Penelitian ini bertujuan untuk mengetahui pengaruh promosi kesehatan hygiene dan sanitasi makanan dengan peningkatan pengetahuan pada penjamah makanan yang ada di kantin sekolah. Manfaat penelitian ini untuk menambah wawasan dan informasi mengenai seberapa jauh pengetahuan penjamah makanan tentang hygiene dan sanitasi makanan di kantin sekolah.

Oleh karena itu, saya, memohon kesediaan responden untuk dapat mengisi kuesioner dengan waktu selama 30-40 menit. Responden akan mendapatkan kompensasi berupa souvenir sebagai bentuk terimakasih. Penelitian ini tidak akan menimbulkan kerugian bagi responden. Peneliti akan menjamin kerahasiaan

(Lanjutan)

informasi responden. Apabila saudara/I merasa kurang berkenan terlibat dalam penelitian ini, maka saudara/I berhak untuk mengundurkan diri sebagai responden tanpa paksaan dan sanksi apapun. Jika penjelasan yang diuraikan masih memerlukan penjelasan maka saudara/I dapat menghubungi saya melalui no telp. Di atas.

Demikian penjelasan sebelum persetujuan menjadi responden penelitian, atas kerjasama dan ketersediaan saudara/I saya ucapkan terimakasih.

Hormat saya peneliti

Monita Hermatuti

(Lanjutan)

**LEMBAR PERSETUJUAN RESPONDEN**  
**(INFORMED CONSENT)**

---

Penelitian ini tentang : Pengaru Promosi Kesehatan Hygiene dan Sanitasi Makanan Terhadap Pengetahuan Penjamah Makanan di Kantin Sekolah Kabupaten Belitung.

Yang bertanda tangan dibawah ini :

Nama :

Umur :

Alamat:

Bersedia dan mau berpartisipasi menjadi responden dalam penelitian yang akan dilakukan oleh Monita Hermatuti dari Program Studi S1 Kesehatan Masyarakat Univiersitas Pembangunan Nasional Veteran Jakarta.

Demikian pernyataan ini dibuat dengan sebenar-benarnya untuk dapat digunakan seperlunya dan apabila suatu saat sebelum penelitian ini selesai kami mengundurkan diri sebagai responden karena suatu hal, maka kami sebelumnya akan mengajukan keberatan pada peneliti

Belitung,.... Mei 2020

Saksi

Responden

(.....)

(.....)

Peneliti

(Monita Hermatuti)

(Lanjutan)

**PENGARUH PROMOSI KESEHATAN HYGIENE DAN SANITASI  
MAKANAN TERHADAP PENGETAHUAN PENJAMAH MAKANAN DI  
KANTIN SEKOLAH KABUPATEN BELITUNG TAHUN 2020**

**KUESIONER A KARAKTERISTIK PENJAMAH MAKANAN DI KANTIN  
SEKOLAH TINGKAT SLTA KABUPATEN BELITUNG**

**IDENTITAS RESPONDEN**

- A.1. No. Responden :
- A.2. Nama :
- A.3. Alamat :
- A.4. Umur :
- A.5. Jenis Kelamin : Laki-laki / Perempuan
- A.6. Pendidikan terakhir : SD/ SMP/  
SMA/Sarjana/Lainnya.....
- A.7. Lama Bekerja :
- A.8. Jam Kerja :

\* Lingkari jawaban untuk pertanyaan jenis kelamin dan pendidikan terakhir

(Lanjutan)

**KUESIONER B PENGETAHUAN PENJAMAH MAKANAN MENGENAI  
HYGIENE DAN SANITASI MAKANAN DI KANTIN SEKOLAH  
TINGKAT SLTA KABUPATEN BELITUNG**

<b>Pengetahuan Personal Hygiene</b>		
<b>No</b>	<b>Pertanyaan</b>	<b>Jawaban</b>
<b>A1.</b>	<p>Apa yang dimaksud dengan hygiene?</p> <ul style="list-style-type: none"><li>a. upaya seseorang untuk memelihara dan meningkatkan derajat kesehatan kesehatannya</li><li>b. upaya seseorang untuk menjaga kesehatan diri dan keluarganya</li><li>c. upaya seseorang untuk menjaga kesehatan warga sekolah</li></ul>	
<b>A2.</b>	<p>Apa yang dimaksud dengan hygiene perorangan?</p> <ul style="list-style-type: none"><li>a. Upaya seseorang untuk meningkatkan derajat kesehatan keluarga dan diri sendiri</li><li>b. upaya seseorang untuk memelihara dan meningkatkan derajat kesehatannya</li><li>c. kebiasaan cuci tangan dengan air yang mengalir</li></ul>	
<b>A3.</b>	<p>Personal hygiene adalah penerapan hygiene pada?</p> <ul style="list-style-type: none"><li>a. Lingkungan kerja penjamah makanan</li><li>b. Diri penjamah makanan</li><li>c. Alat kerja penjamah makanan</li></ul>	
<b>A4.</b>	<p>Dibawah ini merupakan prinsip-prinsip hygiene dan sanitasi makanan?</p> <ul style="list-style-type: none"><li>a. Penyimpanan bahan makanan yang sesuai dengan jenisnya</li><li>b. Pemilihan bahan baku untuk makanan sesuai selera penjual</li><li>c. Menyimpan makanan panas di wadah plastik</li></ul>	



(Lanjutan)

<b>A5.</b>	Dibawah ini merupakan salah satu contoh penerapan hygiene perorangan? a. Tidak memotong kuku rutin dan meanjangkan kuku b. Mengeringkan peralatan makan dan mengeringkan tangan dengan satu lap yang sama c. Selalu mencuci tangan	
<b>A6.</b>	Tindakan yang dilakukan pada saat batuk atau bersin adalah a. Mengalihkan muka dari makanan / minuman dan alat makan / minum b. Mengalihkan muka dari makanan / minuman dan alat makan / minum dengan menutup mulut atau hidung memakai tangan atau saputangan dan mencuci tangan setelah itu c. Menutup mulut atau hidung dengan tangan atau saputangan dan mencuci tangan setelah itu tanpa mengalihkan muka dari makanan / minuman dan alat makan / minum	
<b>A7.</b>	Seorang penjamah makanan yang sakit seharusnya a. Diperbolehkan masuk dan bekerja seperti biasa b. Diperbolehkan masuk tetapi tidak ikut bekerja dan segera berobat c. Tidak diperbolehkan masuk bekerja dan tidak boleh mengolah makanan	
<b>A8.</b>	Alasan pentingnya mencuci tangan sebelum mengolah makanan adalah? a. Agar tangan selalu terlihat bersih b. Agar tidak mencemari makanan dari mikroorganisme berbahaya c. Agar tangan tidak berbau dan tidak kotor	
<b>A9.</b>	Aksesoris apa saja yang boleh digunakan penjamah makanan saat mengolah makanan? a. Cincin pernikahan b. Gelang emas dan jam tangan c. Gelang emas, jam tangan dan cincin tidak boleh digunakan	

(Lanjutan)

<b>A10.</b>	Kenapa setelah dicuci tangan harus dikeringkan? a. Agar telapak tangan tidak terasa lembab b. Membuat tangan jadi lebih bersih c. Agar lebih nyaman dalam bekerja	
<b>A11.</b>	Kapan waktu penjamah makanan harus mencuci tangan? a. Setelah keluar dari toilet b. Sebelum masuk ke toilet c. Sebelum memegang uang	
<b>A12.</b>	Setelah pencucian tangan, sebaiknya tangan dikeringkan menggunakan? a. Lap kering b. Menggunakan lap seadanya c. Tisu dan lap bersih	
<b>A13.</b>	Apakah penjamah makanan boleh merokok pada saat kegiatan di kantin dan pada saat sedang tidak ada pembeli? a. Boleh, saat tidak aada pembeli b. Tidk boleh pada saat memasak c. Tidak boleh sama sekali	
<b>A14.</b>	Pakaian yang digunakan oleh penjamah makanan harus memenuhi syarat hygiene? a. Bersih, rapih, dan dicuci setiap hari b. Tidak disetrika dan terlihat bersih c. Rapi dan dicuci dua hari sekali	
<b>A15.</b>	Mengobrol pada saat sedang memasaka, apakah diperbolehkan? a. tidak boleh mengobrol terllu sering b. Boleh mengobrol asal tidak batuk dan bersin c. Tidak boleh mengobrol, untuk menghindari masuknya droplet (cipratan air liur)	
<b>A16.</b>	Penyakit yang bisa menular jika penjamah makanan tidak mencuci tangan saat menjamah makanan? a. Diare dan Thypus b. Diare dan Ispa c. Thypus dan malaria	

(Lanjutan)

<b>A17.</b>	Siapakah dibawah ini yang dimaksud dengan penjamah makanan? a. Pengolah makanan b. Warga luar lingkungan sekolah c. Penjaga sekolah	
<b>A18.</b>	Kenapa penjamah makanan yang sakit tidak boleh terlibat langsung dalam kegiatan di kantin? a. Agar penjamah makanan bisa istirahat dirumah b. Untuk mencegah penularan penyakit c. Untuk mencegah makanan tidak habis dijual	
<b>A19.</b>	Salah satu syarat penjamah makanan adalah? a. Tidak pernah cek kesehatan secara berkala per- 6 buln sekali b. Tidak menderita penyakit hipertensi dan diabetes melitus c. Tidak menderita penyakit penular seperti diare, thipus dan TBC	
<b>A20.</b>	Apa saja manfaat penjamah makanan mengetahui tentang hygiene dan sanitasi? a. Menjamin keaslian rasa makanan agar tetap lezat b. Mencegah konsumen yang mengonsumsinya dari bahaya penyakit c. Agar kantin terlihat cantik dan enak dipandang	
<b>A21.</b>	Pada saat melaksanakan tugas, maka benda pribadi (cincin, gelang, jam tangan dll) penjamah makanan seharusnya a. Dilepas dan disimpan, tidak digunakan selama bekerja b. Boleh dikenakan selama bekerja c. Dilepas dan disimpan didalam saku baju kerja	
<b>A22.</b>	Kenapa penting menggunakan celemek, alasannya? a. Membuat penjual makanan lebih bersemangat masak b. Mengindari pakaian dari cipratan minyak goreng dan melindungi kulit dari efek panas kompor c. Membuat penjual terlihat lebih profesional	

(Lanjutan)

<b>A23.</b>	Apakah setiap penjamah makanan wajib menggunakan tutup kepala? a. Rambut cukup diikat biasa b. Iya, untuk menghindari masuknya rambut ke dalam makanan c. Tidak harus menggunakan tutup kepala	
<b>A24.</b>	Apa yang dimaksud dengan kantin sekolah? a. Tempat untuk mengobrol warga sekolah b. Tempat bersantai siswa dan para guru c. Tempat untuk berjualan atau menajajakan makanan dan minuman dengan harga yang cukup murah dan bisa diakses oleh seluruh warga sekolah	
<b>A25.</b>	Apa yang dimaksud dengan kantin sehat sekolah? a. unit kegiatan sekolah sehat, kantine sehat menawarkan makanan yang baik, bergizi, higienis, dan aman bagi penghuni sekolah seperti para guru dan siswa b. merupakan unit kegiatan sekolah yang menjual segala jenis makanan jajanan yang dibutuhkan oleh siswa dan para guru c. unit kegiatan sekolah yang menawarkan makanan serta minuman, dan di kelola langsung oleh pihak sekolah	
<b>A26.</b>	Apa saja persyarat kantin sehat? a. Memiliki fasilitas sanitasi yang baik b. Memiliki banyak jajanan makanan yang beragam c. Memiliki tempat pencucian piring seadanya	
<b>A27.</b>	Bagaimana penyakit bisa menyebar lewat makanan? a. Lewat makanan jadi yang dimasukkan kedalam wadah tertutup b. Lewat tangan siswa yang membeli c. Dari kontaminasi langsung saat proses pengolahan sampai penyajian makanan	

(Lanjutan)

<b>A28.</b>	<p>Apa yang dimaksud dengan sanitasi makanan?</p> <ul style="list-style-type: none"><li>a. Tindakan yang dilakukan untuk mengatasi penyebaran penyakit</li><li>b. tindakan atau kontrol yang mengatasi faktor lingkungan yang dapat menjadi rantai penularan penyakit</li><li>c. tindakan yang dilakukan untuk mencegah tikus dan kecoa masuk ke kantin</li></ul>	
<b>A29.</b>	<p>Usaha yang bisa dilakukan untuk menerapkan sanitasi?</p> <ul style="list-style-type: none"><li>a. Mandi minimal 2 kali sehari</li><li>b. Membuang sampah ditempat sampah</li><li>c. Mencuci tangan dengan sabun dan air mengalir</li></ul>	
<b>A30.</b>	<p>Kenapa penting menggunakan alat bantu jepit atau sarung tangan saat mengambil makanan?</p> <ul style="list-style-type: none"><li>a. Agar menyebarkan penyakit dari tangan ke makanan</li><li>b. Lebih praktis</li><li>c. Tangan tidak kotor dan berminyak</li></ul>	
<b>A31.</b>	<p>Kenapa dinding kantin harus terbuat dari bahan yang kedap air?</p> <ul style="list-style-type: none"><li>a. Agar air hujan tidak bisa masuk ke dalam</li><li>b. Mudah dibersihkan dan terhindar dari debu</li><li>c. Mudah dibersihkan</li></ul>	
<b>A32.</b>	<p>Fisik kantin yang memenuhi persyaratan adalah?</p> <ul style="list-style-type: none"><li>a. Lantai boleh menggunakan bahan jenis apa saja</li><li>b. Memiliki ruang bersantai untuk warga sekolah</li><li>c. Memiliki ventilasi dan dinding yang mudah dibersihkan</li></ul>	
<b>A33.</b>	<p>Kantin harus selalu bersih dan rapi agar?</p> <ul style="list-style-type: none"><li>a. Bebas dari gangguan vektor (lalat, kecoa dan tikus)</li><li>b. Terbebas dari debu</li><li>c. Supaya enak dipandang</li></ul>	
<b>A34.</b>	<p>Fasilitas pembuangan air limbah yang baik dan benar adalah?</p> <ul style="list-style-type: none"><li>a. Jauh dari daerah resapan air bersih</li><li>b. Jauh dari tempat tinggal warga</li><li>c. Penampungan limbah dibiarkan terbuka</li></ul>	

(Lanjutan)

<b>A35.</b>	Menurut anda, apakah manfaat dapur yang terpelihara dengan bersih? a. Agar enak dipandang b. Dapat mencegah pengotoran dari serangga dan kuman pada makanan atau minuman dan peralatannya c. Agar lantai tidak licin	
<b>A36.</b>	Menurut anda, pemilihan bahan makanan yang bagaimanakah yang seharusnya dibeli untuk diolah? a. Murah dan busuk b. Segar dan dalam kondisi baik c. Segar , tidak busuk, tidak terdapat ulat dan bekas gigitan ulat pada batang atau daun pada sayur	
<b>A37.</b>	Air yang dipandang baik secara fisik a. Tidak berwarna, tidak berasa, tidak berbau walaupun agak keruh b. Sedikit berwarna tetapi tidak berasa, tidak berbau dan tidak keruh c. Tidak berwarna, tidak berasa, tidak berbau dan tidak keruh	
<b>A38.</b>	Tempat sampah di dapur sebaiknya a. Tempat sampah didapur khusus untuk sampah bahan makanan b. Boleh di campur dengan sampah luar c. Tempat sampah tidak terlalu diperlukan diarea dapur	



**Lampiran 11**

## Tabulasi Data Karakteristik Penjamah Makanan

No	Umur	Jenis Kelamin	Pendidikan
1	0	1	2
2	1	1	2
3	1	0	1
4	1	1	1
5	1	1	2
6	0	0	1
7	0	1	2
8	1	1	2
9	0	1	2
10	1	1	2
11	0	0	2
12	0	1	2
13	0	1	1
14	1	1	2
15	1	1	2
16	1	1	2
17	1	1	2
18	1	1	2
19	0	1	1
20	0	1	2
21	0	1	2
22	0	1	0
23	1	1	3
24	1	1	2
25	1	1	2
26	0	1	2
27	0	1	0
28	0	1	0

(Lanjutan)

29	0	1	1
30	1	1	2
31	1	1	2
32	0	1	0
33	0	1	1
34	1	1	2
35	0	1	0
36	1	1	2

**Lampiran 12**

**Tabulasi Data Skor Pengetahuan Hygiene Perorangan**

**1. Tabulasi Data Pretest Hygiene Perorangan**

No	PH A1	PH A2	PH A3	PH A4	PH A5	PH A6	PH A7	PH A8	PH A9	PH A10	PH A11	PH A12	PH A13	PH A14	PH A15	PH A16	PH A17	PH A18	PH A19	PH A20	PH A21	PH A22	PH A23	TOTAL
1	0	0	0	1	1	1	0	1	1	0	0	1	0	1	0	1	1	0	0	1	0	1	0	11
2	0	0	0	1	1	1	0	1	1	0	1	1	0	1	0	0	0	1	1	0	0	1	1	12
3	0	0	1	0	1	1	0	0	1	0	1	0	0	0	1	1	0	1	0	0	1	0	1	10
4	1	1	0	0	0	1	1	1	0	0	0	0	1	0	1	1	0	1	0	1	0	1	0	11
5	1	1	0	0	1	1	0	1	0	1	1	0	1	0	0	0	1	0	1	1	1	1	0	13
6	1	0	0	1	1	0	0	1	0	0	0	1	0	1	0	1	1	1	0	1	0	1	0	11
7	1	1	1	0	0	1	0	1	1	0	1	0	0	1	0	0	1	1	0	1	1	0	0	12
8	1	1	1	0	1	0	0	1	0	0	1	1	0	1	1	1	0	1	1	1	0	0	1	14
9	1	1	1	0	0	1	0	1	0	1	1	1	1	1	0	0	0	0	0	0	0	0	1	12
10	0	1	1	1	0	0	0	1	0	1	1	1	1	0	1	0	1	0	1	1	1	1	1	14
11	1	0	1	1	0	0	1	1	0	1	0	1	0	0	0	1	1	0	0	0	1	1	0	11
12	1	1	1	0	1	1	1	1	1	1	0	0	0	0	1	0	1	0	0	0	1	1	0	13
13	1	0	1	1	1	0	0	1	0	0	0	0	1	0	0	0	0	1	0	1	0	0	1	9
14	1	1	0	0	1	1	0	0	0	1	1	0	0	1	0	1	0	1	0	1	0	0	1	11
15	1	1	1	1	1	1	0	1	1	1	0	1	1	1	1	0	0	1	1	1	1	1	1	19
16	0	1	0	0	0	1	0	1	0	1	1	1	0	1	1	0	1	1	0	1	1	0	0	12
17	1	0	1	0	1	1	1	1	0	1	0	1	0	1	0	0	0	0	1	0	0	1	0	11

(Lanjutan)

18	1	0	0	1	0	1	1	0	0	1	0	1	0	1	0	1	0	1	1	1	1	1	0	13	
19	1	0	1	1	0	0	0	1	1	1	1	0	1	0	0	1	0	1	0	1	1	1	1	14	
20	1	1	0	1	1	1	0	0	0	1	1	1	1	0	0	1	0	0	1	1	0	1	0	13	
21	1	1	1	1	0	0	1	0	1	0	0	1	0	1	0	0	1	0	1	1	3	0	0	14	
22	1	0	0	1	0	0	1	0	0	0	1	1	1	0	0	0	1	0	1	0	1	0	0	9	
23	0	1	1	0	0	1	1	1	0	0	0	0	0	1	1	1	1	1	0	1	0	0	1	0	11
24	1	1	1	1	1	1	1	0	1	1	1	0	1	0	1	1	1	1	0	0	1	1	1	18	
25	0	0	1	1	0	0	0	0	1	1	0	0	0	1	1	0	0	0	0	1	0	1	1	9	
26	1	0	0	0	1	0	1	0	1	0	0	1	1	1	0	1	1	1	1	0	1	1	0	13	
27	0	1	1	1	0	1	0	0	0	1	1	0	1	1	1	0	1	0	0	1	0	0	0	11	
28	1	0	0	0	1	0	0	1	0	0	1	1	0	1	1	0	1	1	0	0	1	0	1	11	
29	0	0	1	1	1	0	1	1	0	0	0	0	1	0	1	1	1	1	0	1	0	1	1	0	12
30	1	0	0	0	1	1	0	1	1	0	1	1	0	1	1	1	0	1	0	1	1	1	1	15	
31	1	0	0	1	0	1	1	0	1	0	0	1	1	0	1	0	1	0	1	1	0	1	0	12	
32	1	1	0	1	1	0	1	0	0	1	0	0	1	0	1	1	0	0	1	1	0	0	0	11	
33	1	1	1	1	1	1	0	1	1	0	0	0	0	1	0	0	1	0	1	1	0	0	1	13	
34	0	0	0	0	1	0	1	0	1	0	0	1	1	0	0	1	1	0	1	0	0	0	0	9	
35	1	1	0	0	1	1	0	1	1	0	1	1	1	1	1	1	1	1	0	1	0	0	1	16	
36	0	0	1	1	1	0	1	1	1	0	0	0	1	1	1	0	0	1	0	1	1	1	0	13	



(Lanjutan)

20	1	0	1	1	0	0	1	1	0	1	1	1	0	1	1	1	1	1	1	1	1	1	1	18
21	1	0	1	1	0	0	1	1	1	0	1	1	1	1	0	0	1	1	1	1	1	1	1	17
22	1	0	0	1	0	1	0	1	1	1	1	0	0	1	0	0	1	1	1	1	1	1	1	15
23	0	1	1	1	1	0	1	1	1	1	1	1	1	1	1	0	1	1	1	1	1	1	1	20
24	1	1	1	1	1	1	1	1	1	1	1	1	1	1	1	1	1	1	1	1	1	1	1	23
25	1	0	1	1	0	0	1	1	1	1	1	0	0	1	0	0	1	1	1	1	1	1	0	15
26	1	0	1	1	1	1	1	1	1	1	1	0	0	1	0	0	1	1	1	1	1	1	1	18
27	1	0	1	1	0	1	1	1	0	1	1	1	1	1	0	1	1	1	1	1	1	1	0	18
28	1	1	1	0	1	0	1	1	1	1	1	0	0	1	0	0	1	1	1	1	1	1	1	17
29	1	0	1	1	1	1	0	1	1	0	1	1	1	1	1	0	1	1	1	1	1	1	1	19
30	1	1	1	1	1	1	1	1	1	1	1	1	1	1	1	1	1	1	1	1	1	1	1	23
31	1	0	1	1	1	0	1	1	1	1	1	0	0	1	1	0	1	1	1	1	1	1	1	18
32	0	1	1	1	0	0	1	1	1	1	1	1	1	0	0	1	1	1	1	1	1	1	1	18
33	1	0	1	1	0	1	1	1	1	1	1	1	1	1	1	1	0	1	1	0	1	1	1	19
34	1	0	0	1	0	0	0	1	1	0	1	0	0	1	0	0	1	1	1	1	1	1	0	12
35	1	1	1	1	1	1	1	1	1	1	1	1	1	1	1	1	1	1	1	1	1	1	1	23
36	0	1	1	1	1	1	1	1	1	1	1	0	1	1	1	1	0	1	1	1	1	1	1	20

**Lampiran 13****Tabulasi Data Skor Pengetahuan Sanitasi Makanan****1. Tabulasi Data Pretest Sanitasi Makanan**

No	PS A24	PS A25	PS A26	PS A27	PS A28	PS A29	PS A30	PS A31	PS A32	PS A33	PS A34	PS A35	PS A36	PS A37	PS A38	TOTAL
1	1	1	1	1	0	0	0	0	0	0	0	0	0	1	1	6
2	1	1	1	1	0	0	0	0	0	0	1	0	0	0	1	6
3	1	1	1	0	1	1	0	0	0	1	1	1	0	1	1	10
4	1	0	0	1	1	1	0	1	1	1	1	0	1	1	1	11
5	1	1	0	1	1	0	0	0	1	0	1	0	0	0	1	7
6	1	1	1	0	1	1	0	0	0	0	1	0	0	1	1	8
7	0	1	1	1	0	1	1	1	1	0	1	0	1	1	0	10
8	1	1	0	0	0	0	0	1	1	0	1	1	1	0	1	8
9	0	1	1	1	0	0	0	1	1	0	1	1	1	1	1	10
10	1	0	1	1	0	1	1	0	1	1	1	1	0	0	0	9
11	1	0	0	1	0	1	0	0	1	1	1	1	0	1	0	8
12	0	0	1	0	1	1	1	1	1	0	0	0	1	0	1	8
13	0	1	1	0	0	1	0	1	0	1	0	1	0	0	0	6
14	1	0	1	1	0	0	1	0	1	0	1	1	0	0	1	8
15	1	0	0	1	0	0	0	1	0	1	1	1	1	1	1	9
16	1	1	1	0	1	0	0	0	0	1	0	0	0	0	1	6
17	1	1	0	0	1	1	0	1	0	0	0	1	0	1	0	7
18	1	0	1	0	1	0	1	0	1	0	0	1	0	1	0	7

(Lanjutan)

19	1	1	0	0	1	0	0	0	0	1	1	1	0	0	1	7
20	1	1	0	1	0	0	1	1	0	1	0	0	0	1	1	8
21	1	0	0	0	1	1	0	0	1	1	1	1	1	1	1	10
22	1	1	0	1	0	0	1	1	0	0	1	0	1	0	1	8
23	1	1	1	1	0	1	1	1	0	1	1	1	0	1	1	12
24	1	1	0	0	0	0	1	0	1	1	1	1	1	0	0	8
25	1	1	0	0	1	0	1	0	0	1	0	0	1	0	0	6
26	1	1	1	0	0	1	1	0	1	1	1	1	1	1	1	12
27	1	0	1	1	0	0	0	1	1	0	0	1	0	0	1	7
28	1	0	0	0	1	1	1	1	1	0	1	0	0	1	0	8
29	1	1	1	0	1	0	0	0	0	1	0	0	0	1	1	7
30	1	0	1	1	0	1	1	1	0	0	0	1	1	1	0	9
31	1	1	1	0	1	0	0	0	0	0	1	0	0	1	1	7
32	1	0	0	1	0	0	1	0	0	0	0	1	0	1	0	5
33	1	1	1	0	1	0	0	1	0	0	1	0	0	1	0	7
34	1	0	0		1	0	1	0	1	0	0	1	1	0	0	6
35	1	1	1	1	1	1	0	1	1	0	1	0	1	1	1	12
36	1	0	0	0	1	0	1	0	1	1	0	1	0	0	0	6



(Lanjutan)

## 2. Tabulasi Data Posttest Sanitasi Makanan

No	PS A24	PS A25	PS A26	PS A27	PS A28	PS A29	PS A30	PS A31	PS A32	PS A33	PS A34	PS A35	PS A36	PS A37	PS A38	TOTAL
1	1	1	1	1	1	1	1	0	1	1	0	0	1	0	1	11
2	1	1	1	0	1	1	1	1	1	0	0	1	0	0	1	10
3	1	0	1	1	1	1	1	1	1	1	1	1	1	1	1	14
4	1	1	1	1	1	1	1	1	1	0	0	1	1	1	1	13
5	1	1	0	0	1	1	1	1	1	1	0	1	0	1	1	11
6	1	0	0	1	1	1	1	1	1	1	1	1	0	1	1	12
7	1	1	1	1	1	1	1	1	1	1	1	1	1	1	1	15
8	1	0	1	1	1	1	1	1	1	0	1	1	0	1	1	12
9	1	1	1	1	1	1	1	1	1	0	1	1	1	1	1	14
10	1	1	1	1	1	1	1	1	1	0	1	1	0	1	0	12
11	1	1	0	1	1	1	1	0	0	1	1	1	0	1	1	11
12	1	1	0	1	1	1	1	0	1	1	0	1	0	0	1	10
13	1	1	1	1	1	1	1	1	0	1	0	1	0	1	0	11
14	1	1	1	1	1	1	1	1	1	0	1	1	0	0	1	12
15	1	1	1	1	1	1	1	0	1	1	1	1	0	1	1	13
16	1	1	1	1	1	1	1	0	1	0	0	1	0	1	1	11
17	1	1	0	1	1	1	1	1	0	1	1	1	1	1	0	12
18	1	1	0	0	1	1	0	1	1	1	0	1	1	1	1	11
19	1	1	1	1	1	1	1	1	0	1	1	1	0	1	1	13



## Lampiran 14

### Tabulasi Hasil Uji Validitas dan Reliabilitas

#### 1. Tabulasi Data Validitas

No	Kode Kuesioner	Nilai r hitung	Keterangan
1	A1	0,397	Valid
2	A2	0,365	Valid
3	A3	0,462	Valid
4	A4	0,374	Valid
5	A5	0,412	Valid
6	A6	0,659	Valid
7	A7	0,535	Valid
8	A8	0,374	Valid
9	A9	0,372	Valid
10	A10	0,658	Valid
11	A11	0,422	Valid
12	A12	0,520	Valid
13	A13	0,394	Valid
14	A14	0,642	Valid
15	A15	0,493	Valid
16	A16	0,400	Valid
17	A17	0,394	Valid
18	A18	0,575	Valid
19	A19	0,580	Valid
20	A20	0,627	Valid
21	A21	0,347	Valid
22	A22	0,389	Valid
23	A23	0,535	Valid
24	A24	0,535	Valid
25	A25	0,462	Valid
26	A26	0,609	Valid
27	A27	0,457	Valid
28	A28	0,504	Valid
29	A29	0,479	Valid
30	A30	0,574	Valid
31	A31	0,450	Valid
32	A32	0,347	Valid
33	A33	0,435	Valid
34	A34	0,372	Valid
35	A35	0,347	Valid
36	A36	0,527	Valid
37	A37	0,374	Valid
38	A38	0,601	Valid

(Lanjutan)

2. Tabulasi Data Reliabilitas

**Reliability Statistics**

Cronbach's Alpha	N of Items
,909	38

## Lampiran 15

### Tabulasi Normalitas

#### 1. Data Uji Normalitas Non Parametik *Pre-Post Test* Pengetahuan Hygiene

##### Tests of Normality

	Kolmogorov-Smirnov <sup>a</sup>			Shapiro-Wilk		
	Statistic	df	Sig.	Statistic	df	Sig.
PH_X	,157	36	,024	,908	36	,006
PH_Y	,145	36	,035	,955	36	,151

a. Lilliefors Significance Correction

#### 2. Data Uji Normalitas Non Parametik Pengetahuan Pencegahan Sanitasi

##### Tests of Normality

	Kolmogorov-Smirnov <sup>a</sup>			Shapiro-Wilk		
	Statistic	df	Sig.	Statistic	df	Sig.
PS_X	,200	36	,001	,914	36	,008
PS_Y	,167	36	,013	,956	36	,162

a. Lilliefors Significance Correction

## Lampiran 16

### Tabulasi Data Uji Univariat

#### 3. Data Univariat Usia

##### Usia

	Frequency	Percent	Valid Percent	Cumulative Percent
Valid 26 - 45 Tahun	18	50,0	50,0	50,0
46 - 65 Tahun	18	50,0	50,0	100,0
Total	36	100,0	100,0	

#### 4. Data Univariat Jenis Kelamin

##### Jenis\_Kelamin

	Frequency	Percent	Valid Percent	Cumulative Percent
Valid Laki-Laki	3	8,3	8,3	8,3
Perempuan	33	91,7	91,7	100,0
Total	36	100,0	100,0	

#### 5. Data Univariat Pendidikan Terakhir

##### Pendidikan

	Frequency	Percent	Valid Percent	Cumulative Percent
Valid Sarjana	1	2,8	2,8	2,8
SD	5	13,9	13,9	16,7
SMA	22	61,1	61,1	77,8
SMP	8	22,2	22,2	100,0
Total	36	100,0	100,0	

(Lanjutan)

6. Data Univariat Penghasilan Perbulan

**Penghasilan\_Perbulan**

	Frequency	Percent	Valid Percent	Cumulative Percent
Valid 0	7	19,4	19,4	19,4
1	23	63,9	63,9	83,3
2	6	16,7	16,7	100,0
Total	36	100,0	100,0	

7. Data Univariat *Pre-Post Test* Pengetahuan Hygiene Perorangan

**PRE\_PH**

	Frequency	Percent	Valid Percent	Cumulative Percent
Valid BAIK	2	5,6	5,6	5,6
CUKUP	13	36,1	36,1	41,7
KURANG	21	58,3	58,3	100,0
Total	36	100,0	100,0	

**POST\_PH**

	Frequency	Percent	Valid Percent	Cumulative Percent
Valid BAIK	24	66,7	66,7	66,7
CUKUP	11	30,6	30,6	97,2
KURANG	1	2,8	2,8	100,0
Total	36	100,0	100,0	

(Lanjutan)

8. Data Univariat *Pre-Post Test* Pengetahuan Sanitasi Makanan

**PRE\_PS**

	Frequency	Percent	Valid Percent	Cumulative Percent
Valid BAIK	3	8,3	8,3	8,3
CUKUP	8	22,2	22,2	30,6
KURANG	25	69,4	69,4	100,0
Total	36	100,0	100,0	

**POST\_PS**

	Frequency	Percent	Valid Percent	Cumulative Percent
Valid BAIK	23	63,9	63,9	63,9
CUKUP	12	33,3	33,3	97,2
KURANG	1	2,8	2,8	100,0
Total	36	100,0	100,0	



(Lanjutan)

1. Data Bivariat *Pre-Post Test* Pengetahuan Hygiene

**Ranks**

	N	Mean Rank	Sum of Ranks
POST_PH - PRE_PH Negative Ranks	0 <sup>a</sup>	,00	,00
Positive Ranks	36 <sup>b</sup>	18,50	666,00
Ties	0 <sup>c</sup>		
Total	36		

a. POST\_PH < PRE\_PH

b. POST\_PH > PRE\_PH

c. POST\_PH = PRE\_PH

**Test Statistics<sup>a</sup>**

	POST_PH - PRE_PH
Z	-5,258 <sup>b</sup>
Asymp. Sig. (2-tailed)	,000

a. Wilcoxon Signed Ranks Test

b. Based on negative ranks.

2. Data Bivariat *Pre-Post Test* Pengetahuan Sanitasi

**Ranks**

	N	Mean Rank	Sum of Ranks
POST_PS - PRE_PS Negative Ranks	0 <sup>a</sup>	,00	,00
Positive Ranks	36 <sup>b</sup>	18,50	666,00
Ties	0 <sup>c</sup>		
Total	36		

a. POST\_PS < PRE\_PS

b. POST\_PS > PRE\_PS

c. POST\_PS = PRE\_PS

(Lanjutan)

**Test Statistics<sup>a</sup>**

	POST_PS - PRE_PS
Z	-5,275 <sup>b</sup>
Asymp. Sig. (2-tailed)	,000

a. Wilcoxon Signed Ranks Test

b. Based on negative ranks.

**Paired Samples Statistics**

	Mean	N	Std. Deviation	Std. Error Mean
Pair 1 PRE_PS	8,03	36	1,859	,310
POST_PS	12,00	36	1,586	,264

**Paired Samples Statistics**

	Mean	N	Std. Deviation	Std. Error Mean
Pair 1 PRE_PH	12,31	36	2,266	,378
POST_PH	18,39	36	2,499	,416

**Lampiran 17**  
**Dokumentasi**



(Lanjutan)



**SURAT PERNYATAAN BEBAS PLAGIARISME**

Saya yang bertanda tangan dibawah ini :

Nama : Monita Hermatuti

NIM : 1610713046

Program Studi : Kesehatan Masyarakat Program Sarjana

Dengan ini menyatakan bahwa skripsi yang berjudul “Pengaruh Promosi Kesehatan Hygiene dan Sanitasi Makanan Terhadap Pengetahuan Penjamah Makanan di Kantin Sekolah Tingkat SLTA Kabupaten Belitung Tahun 2020” benar bebas plagiarisme, dengan skor 19%. Apabila pernyataan ini terbukti tidak benar maka saya bersedia menerima sanksi sesuai ketentuan yang berlaku.

Demikian surat pernyataan ini saya buat untuk dipergunakan sebagaimana mestinya.

Jakarta, 23 Juli 2020

Dosen Pembimbing



Agustin,SKM.,MKes

Yang Menyatakan,



Monita Hermatuti

Monita Hermatuti  
\_1610713046\_RA\_2  
*by* Monita Hermatuti

---

**Submission date:** 20-Jul-2020 05:09PM (UTC+0700)  
**Submission ID:** 1359898362  
**File name:** Monita\_Hermatuti\_\_1610713046\_2 (654.9K)  
**Word count:** 12473  
**Character count:** 80314

(Lanjutan)

Monita Hermatuti \_1610713046\_RA\_2

ORIGINALITY REPORT

19%

SIMILARITY INDEX

14%

INTERNET SOURCES

6%

PUBLICATIONS

15%

STUDENT PAPERS

PRIMARY SOURCES

1	Submitted to Sriwijaya University Student Paper	1%
2	www.scribd.com Internet Source	1%
3	pt.scribd.com Internet Source	1%
4	repository.upnvj.ac.id Internet Source	1%
5	es.scribd.com Internet Source	1%
6	Submitted to iGroup Student Paper	1%
7	makalahsanitasi.blogspot.com Internet Source	1%
8	Submitted to Universitas Pendidikan Indonesia Student Paper	<1%
9	Submitted to Universitas Muhammadiyah Surakarta	<1%



(Lanjutan)

Student Paper		
10	<a href="http://id.123dok.com">id.123dok.com</a> Internet Source	<1%
11	<a href="http://id.scribd.com">id.scribd.com</a> Internet Source	<1%
12	<a href="http://docobook.com">docobook.com</a> Internet Source	<1%
13	<a href="http://eprints.poltekkesjogja.ac.id">eprints.poltekkesjogja.ac.id</a> Internet Source	<1%
14	Submitted to Universitas 17 Agustus 1945 Surabaya Student Paper	<1%
15	<a href="http://siat.ung.ac.id">siat.ung.ac.id</a> Internet Source	<1%
16	<a href="http://repository.unair.ac.id">repository.unair.ac.id</a> Internet Source	<1%
17	<a href="http://jurnal.ugm.ac.id">jurnal.ugm.ac.id</a> Internet Source	<1%
18	Submitted to Universitas Dian Nuswantoro Student Paper	<1%
19	Submitted to Universitas Jenderal Soedirman Student Paper	<1%
20	<a href="http://digilib.unimus.ac.id">digilib.unimus.ac.id</a> Internet Source	<1%



(Lanjutan)

<b>21</b>	Sulastri Sulastri, Rindu Rindu. "Perbedaan Pengetahuan dan Sikap Remaja Sebelum dan Sesudah Promosi kesehatan Tentang Dampak Rokok", Jurnal Ilmu Kesehatan Masyarakat, 2019 Publication	<1%
<b>22</b>	Submitted to Politeknik Negeri Jember Student Paper	<1%
<b>23</b>	Submitted to Fakultas Ekonomi Universitas Indonesia Student Paper	<1%
<b>24</b>	Devy Lestari Nurul Aulia. "Pengaruh Pemberian Informasi Terhadap Pengetahuan Ibu Hamil Tentang Program Perencanaan Persalinan dan Pencegahan Komplikasi", Jurnal Kebidanan Malahayati, 2019 Publication	<1%
<b>25</b>	<a href="http://ejournal-s1.undip.ac.id">ejournal-s1.undip.ac.id</a> Internet Source	<1%
<b>26</b>	Putri Permatasari, Sharadea Sharadea. "Strategi Promosi Kesehatan Terhadap Upaya Peningkatan Pengetahuan Pengelola Kantin Sehat", MPPKI (Media Publikasi Promosi Kesehatan Indonesia): The Indonesian Journal of Health Promotion, 2018 Publication	<1%

(Lanjutan)

27	Rahmayani Rahmayani. "Hubungan pengetahuan, sikap dan tindakan hygiene sanitasi pedagang makanan jajanan di pinggir jalan", <i>AcTion: Aceh Nutrition Journal</i> , 2018 Publication	<1%
28	Sarah Siti Nurachmania, Irma Jayatmi. "Effleurage Massage, Kompres Dingin, Pengaturan Posisi terhadap Penurunan Intensitas Nyeri Kala I Fase Aktif", <i>Jurnal Ilmiah Kebidanan Indonesia</i> , 2019 Publication	<1%
29	Submitted to Universitas Negeri Surabaya The State University of Surabaya Student Paper	<1%
30	Riza Hayati Ifroh, Rahmi Susanti, Lies Permana, Reny Noviasty. <i>Jurnal Ilmu Kesehatan</i> , 2019 Publication	<1%
31	edoc.pub Internet Source	<1%
32	repository.unhas.ac.id Internet Source	<1%
33	journal.universitaspahlawan.ac.id Internet Source	<1%
34	Submitted to University of Muhammadiyah Malang Student Paper	<1%

(Lanjutan)

---

<b>35</b>	<b>text-id.123dok.com</b> Internet Source	<1%
<b>36</b>	<b>Submitted to Universitas Negeri Makassar</b> Student Paper	<1%
<b>37</b>	<b>Submitted to Universitas Muria Kudus</b> Student Paper	<1%
<b>38</b>	<b>Submitted to LL Dikti IX Turnitin Consortium</b> Student Paper	<1%
<b>39</b>	<b>Satrio Kusnanda Murdiqi Kusaeri, Nutrisia Nu'im Haiya, Iwan Ardian. "Promosi Kesehatan Dengan Metode Focus Group Discussion Dapat Mempengaruhi Pengetahuan Tentang Diabetes Melitus", Bima Nursing Journal, 2020</b> Publication	<1%
<b>40</b>	<b>lib.unnes.ac.id</b> Internet Source	<1%
<b>41</b>	<b>mafiadoc.com</b> Internet Source	<1%
<b>42</b>	<b>Submitted to Universitas Jember</b> Student Paper	<1%
<b>43</b>	<b>Submitted to Universitas Sebelas Maret</b> Student Paper	<1%
<b>44</b>	<b>fr.scribd.com</b> Internet Source	<1%

---

(Lanjutan)

45	<a href="https://repository.uinjkt.ac.id">repository.uinjkt.ac.id</a> Internet Source	<1%
46	Submitted to Udayana University Student Paper	<1%
47	<a href="https://journalfai.unisla.ac.id">journalfai.unisla.ac.id</a> Internet Source	<1%
48	<a href="https://documents.mx">documents.mx</a> Internet Source	<1%
49	Submitted to Universitas Negeri Jakarta Student Paper	<1%
50	Submitted to State Islamic University of Alauddin Makassar Student Paper	<1%
51	<a href="https://digilib.unila.ac.id">digilib.unila.ac.id</a> Internet Source	<1%
52	<a href="https://eprints.undip.ac.id">eprints.undip.ac.id</a> Internet Source	<1%
53	Submitted to Universitas Islam Indonesia Student Paper	<1%
54	Putri Ronitawati, Rachmanida Nuzrina, Prita Dhyani Swamilaksita, Laras Sitoayu, Vitria Melani, Nazhif Gifari. "PENINGKATAN PENGETAHUAN PENJAMAH MAKANAN TERKAIT PEMBINAAN KANTIN SEHAT", JMM	<1%

(Lanjutan)

(Jurnal Masyarakat Mandiri), 2020

Publication

- 
- |    |   |     |
|----|---|-----|
| 55 | Lolita Lolita, Aulea Rahmawati, Aulia Rahmah, Eka Angriani Hasan, Fairuz Yaumil Afra, Ikrimah Ikrimah. "Pengaruh Promosi Kesehatan Terhadap Pengetahuan Toga Untuk Hipertensi Di Sumberagung Jetis Bantul Influence Of Health Promotion Towards Knowledge For Hypertension In The Sumberagung Jetis Bantul District", PHARMACY: Jurnal Farmasi Indonesia (Pharmaceutical Journal of Indonesia), 2018<br>Publication | <1% |
| 56 | Submitted to Universitas Katolik Widya Mandala<br>Student Paper   | <1% |
| 57 | DIAN NUR ADKHANA SARI, Safitri N, Susilawati Susilawati, Nasrullah Nasrullah. "FAKTOR YANG MEMPENGARUHI POLA ASUH ORANG TUA DALAM KEMANDIRIAN PERSONAL HYGIENE PADA ANAK PRA SEKOLAH DI TK ISLAM PELANGI ANAK PANDEYAN UMBULHARJO YOGYAKARTA", Riset Informasi Kesehatan, 2018<br>Publication   | <1% |
| 58 | digilib.unimed.ac.id<br>Internet Source   | <1% |
| 59 | garuda.ristekdikti.go.id<br>Internet Source   | <1% |
-

(Lanjutan)

60	<a href="http://vdocuments.site">vdocuments.site</a> Internet Source	<1%
61	<a href="http://repositori.uin-alauddin.ac.id">repositori.uin-alauddin.ac.id</a> Internet Source	<1%
62	<a href="http://fileledukasi.blogspot.com">fileledukasi.blogspot.com</a> Internet Source	<1%
63	<a href="http://digilib.uinsby.ac.id">digilib.uinsby.ac.id</a> Internet Source	<1%
64	<a href="http://eprints.uny.ac.id">eprints.uny.ac.id</a> Internet Source	<1%
65	<a href="http://repo.iain-tulungagung.ac.id">repo.iain-tulungagung.ac.id</a> Internet Source	<1%
66	<a href="http://eprints.uns.ac.id">eprints.uns.ac.id</a> Internet Source	<1%
67	<a href="http://docplayer.info">docplayer.info</a> Internet Source	<1%
68	Yunarsih Yunarsih, Sumi Dwi Antono, Retna Lea Santika. Jurnal Ilmu Kesehatan, 2018 Publication	<1%
69	<a href="http://b-music-collective.blogspot.com">b-music-collective.blogspot.com</a> Internet Source	<1%
70	Submitted to Universitas Andalas Student Paper	<1%

[docslide.us](http://docslide.us)

(Lanjutan)

71	Internet Source	<1%
72	<a href="http://sinta.unud.ac.id">sinta.unud.ac.id</a> Internet Source	<1%
73	<a href="http://issuu.com">issuu.com</a> Internet Source	<1%
74	Michael Getie, Wondwossen Abebe, Belay Tessema. "Prevalence of enteric bacteria and their antimicrobial susceptibility patterns among food handlers in Gondar town, Northwest Ethiopia", Antimicrobial Resistance & Infection Control, 2019 Publication	<1%
75	<a href="http://ml.scribd.com">ml.scribd.com</a> Internet Source	<1%
76	<a href="http://e-repository.perpus.iainsalatiga.ac.id">e-repository.perpus.iainsalatiga.ac.id</a> Internet Source	<1%
77	<a href="http://eprints.umm.ac.id">eprints.umm.ac.id</a> Internet Source	<1%
78	<a href="http://e-journal.unair.ac.id">e-journal.unair.ac.id</a> Internet Source	<1%
79	<a href="http://lluisaraniya.blogspot.com">lluisaraniya.blogspot.com</a> Internet Source	<1%
80	Submitted to Universitas Respati Indonesia Student Paper	<1%

(Lanjutan)

81	<a href="http://lontar.ui.ac.id">lontar.ui.ac.id</a> Internet Source	<1%
82	<a href="http://ikacuby.wordpress.com">ikacuby.wordpress.com</a> Internet Source	<1%
83	<a href="http://widyisa.blogspot.com">widyisa.blogspot.com</a> Internet Source	<1%
84	<a href="http://johannessimatupang.wordpress.com">johannessimatupang.wordpress.com</a> Internet Source	<1%
85	Submitted to Universitas Negeri Semarang Student Paper	<1%
86	Submitted to Universiti Utara Malaysia Student Paper	<1%
87	Farman Wati, Lina Handayani, Arzani Arzani. "hubungan personal hygiene dan sanitasi makanan dengan kejadian diare pada balita di puskesmas umbulharjo I yogyakarta", Jurnal Formil (Forum Ilmiah) Kesmas Respati, 2018 Publication	<1%
88	Fajriansyah Fajriansyah. "Hygiene dan Sanitasi Pengolahan Roti pada Pabrik Roti Paten Bakery", AcTion: Aceh Nutrition Journal, 2016 Publication	<1%
89	Nicky Antika Putri, Ajeng Setianingsih. "Hubungan Pengetahuan dan Sikap Terhadap Perilaku Personal Hygiene Mentruasi", Jurnal	<1%



(Lanjutan)

## Ilmu Kesehatan Masyarakat, 2019

Publication

---

**90** Sherly Eristiana Sari, Darmiah Darmiah, Imam Santoso, Erminawati Erminawati. "Pengetahuan dan Sikap Mencuci Tangan Yang Benar Menurut Kesehatan", JURNAL KESEHATAN LINGKUNGAN: Jurnal dan Aplikasi Teknik Kesehatan Lingkungan, 2019 **<1%**

Publication

---

**91** Submitted to Universitas Islam Syekh-Yusuf Tangerang **<1%**

Student Paper

---

Exclude quotes On  
Exclude bibliography On

Exclude matches Off

Penanggung Jawab TumitIn



Arga Buntara, SKM, MPH