

### STRUKTUR ORGANISASI PERUSAHAAN

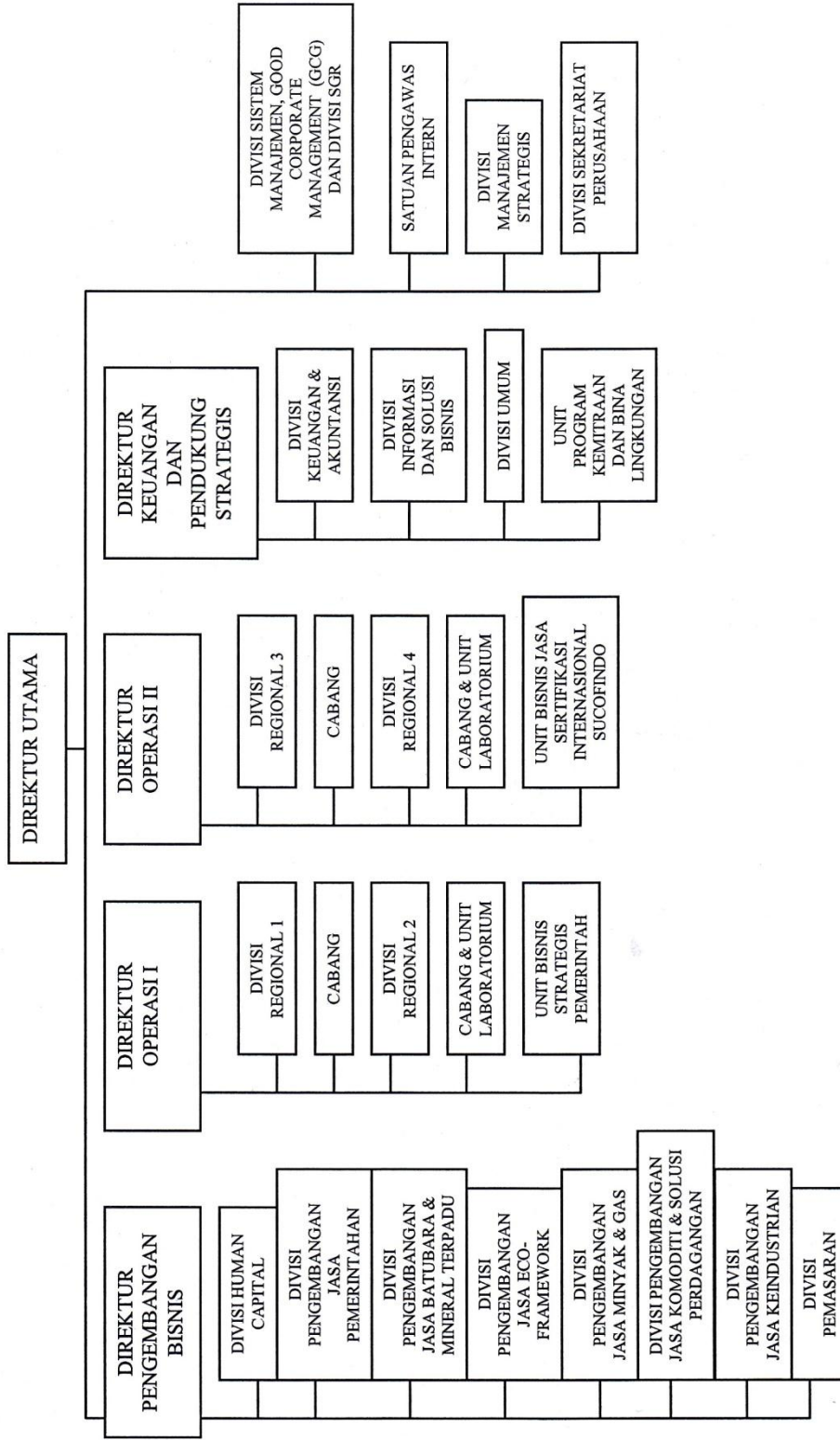

**STRUKTUR ORGANISASI UNIT KERJA**

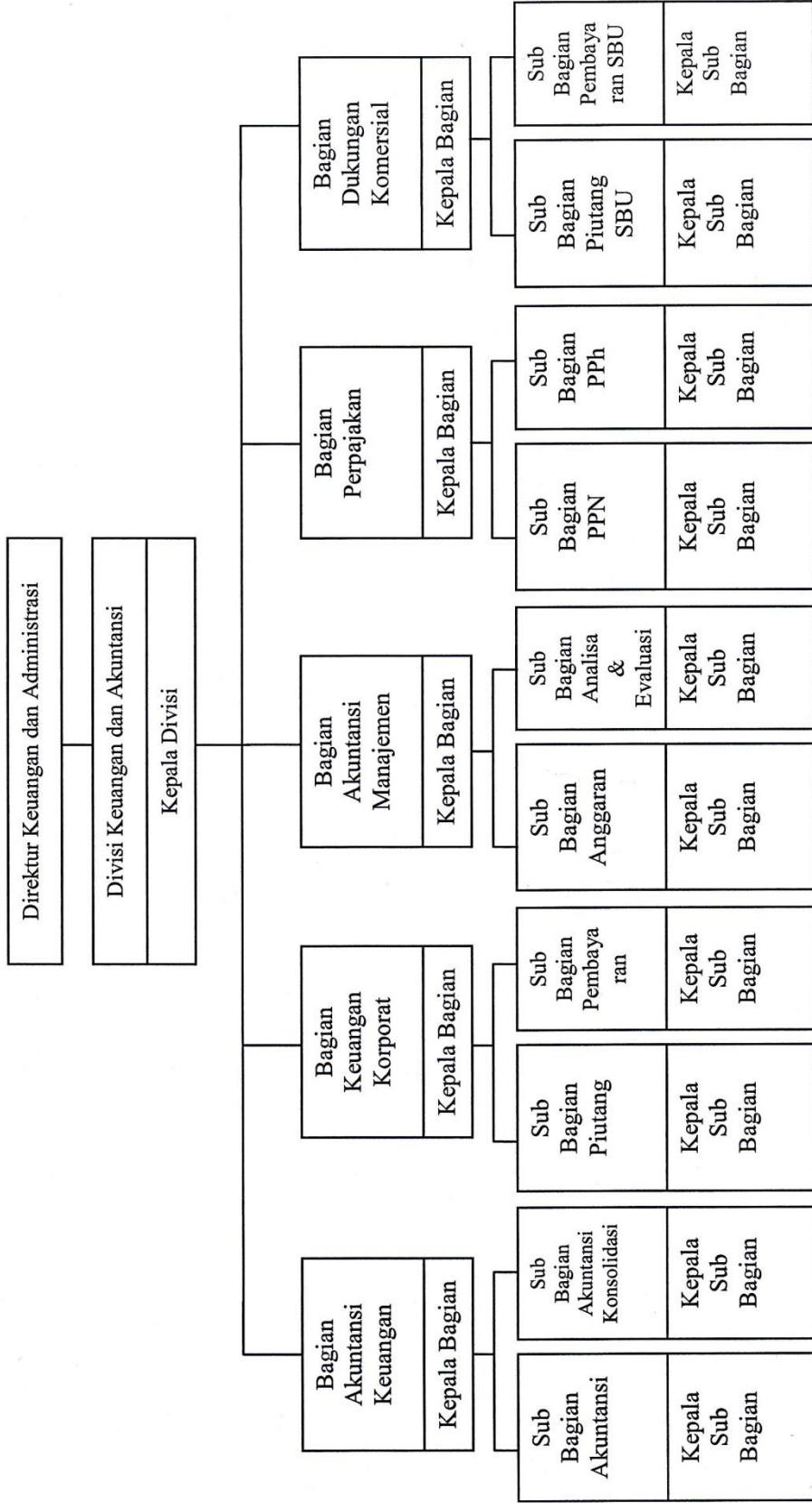



PERUSAHAAN PERSEROAN (PERSERO) PT SUPERINTENDING COMPANY OF INDONESIA

**SURAT KETERANGAN  
PRAKTEK KERJA LAPANGAN  
0759/HC-VI/PMK/2014**

Yang bertanda tangan dibawah ini, Kasubag Pelatihan & Pengembangan PT SUCOFINDO (PERSERO) menerangkan bahwa :

Nama : Suci Hayati Teddy  
NIM : 1110102039  
Institusi : Universitas Pembangunan Nasional Veteran, Jakarta  
Alamat Institusi : Pondok Labu, Jakarta  
Program Studi / Jurusan : Ekonomi/ D3 Akuntansi

Adalah benar, bahwa yang bersangkutan telah melaksanakan Praktek Kerja Lapangan (PKL) pada Divisi Keuangan dan Akuntansi (KAK) PT SUCOFINDO (PERSERO) terhitung dari tanggal 03 Pebruari 2014 s.d 30 April 2014

Demikian surat keterangan ini dibuat untuk dapat dipergunakan sebagaimana mestinya.

Jakarta, 17 Juni 2014  
PT SUCOFINDO (Persero)

**Nursigit**  
Kasubag P&P

*As*  
Fn. D/PKL/Surat Keterangan PKL

Member of IFIA

AN INSPECTION, SUPERVISION  
ASSESSMENT & TESTING COMPANY

HEAD OFFICE  
GRAHA SUCOFINDO  
Jl. Raya Pasar Minggu Kav. 34  
Jakarta 12780  
PO. Box. 2377 JKT 10001  
Phone : (62-21) 798 3866  
Fax : (62-21) 798 3888  
Telex : 86056, 66057  
Cable : SUCOFINDO  
E-mail : customer.service@sucofindo.co.id  
BRANCH AND SERVICE OFFICES  
ALL OVER INDONESIA  
[www.sucofindo.co.id](http://www.sucofindo.co.id)



UNIVERSITAS PEMBANGUNAN NASIONAL "VETERAN" JAKARTA  
**FAKULTAS EKONOMI**

Sekretariat : Jl. RS. Fatmawati, Pondok Labu, Jakarta 12450, Telp. 7656971 Ext. 144, 146, 147 Fax. 7656971 Ext. 138  
 Homepage : <http://www.upnvj.ac.id> Email : [feupnvj@centrin.net.id](mailto:feupnvj@centrin.net.id)

DAFTAR PENILAIAN  
 PELAKSANAAN PRAKTEK KERJA LAPANGAN (PKL)

Nama Mahasiswa : SUCI HATATI TEDDY  
 Nomor Pokok Mahasiswa : 1110102039  
 Program-Studi : D-III AKUNTANSI  
 Tempat PKL : PT. SUCOFINDO (PERSERO)

NO	UNSUR PENILAIAN	NILAI (0 - 100)
1	Disiplin ( Kehadiran, Ketaatan )	90
2	Kerjasama	95
3	Etika ( Sopan Santun )	90
4	Kinerja	90
5	Inisiatif	90
Total Nilai		455
Nilai Rata - rata		91

Keterangan :  
 A = 80 - 100  
 B = 65 - 79  
 C = 55 - 64  
 D = 40 - 54  
 E = < 40

Jakarta, 21-4 20.14

Penilai

  
 FITY IRDALIZI  

Nama, tanda tangan & stempel

**KRITERIA PENENTUAN KONDITE PKL MAHASISWA**

- Disiplin, yaitu memstui jadwal kerja dan mematuhi peraturan - peraturan serta tata tertib sesuai dengan arahan yang berlaku di instansi tempat PKL.
- Kerjasama, yaitu menyangkut kemampuan kerjasama dalam kelompok untuk mencapai tujuan, memberikan dukungan kepada unit kerja terkait dan tidak menimbulkan masalah dalam lingkungan kerja.
- Etika, yaitu sopan santun berperilaku dengan atasan maupun rekan sejawat.
- Kinerja, meliputi kemampuan mahasiswa dalam melakukan pekerjaan dengan baik cekatan dan benar, kemampuan menyelesaikan pekerjaan secara sistematis dan sesuai target yang telah ditetapkan.
- Inisiatif, meliputi kemampuan untuk mengungkapkan/ menciptakan gagasan yang berhubungan dengan tugas - tugasnya.

Tabel 3.1 Penghitungan PPh 21 Karyawan Tetap PT. Sucofindo (Persero) Tahun 2013

No	Nama	Gaji Setahun	Tunjangan PPh	Tunjangan Lembur	Bruto Setahun	Biaya Jabatan	Neto Setahun	PTKP	PPh 21 Setahun
1.	Mustaf	215.943.307	191.640.500	297.597.880	875.297.749	4.376.487	854.535.567	32.400.000	191.640.000
2.	Udin Andri	14.589.918	122.833.100	270.392.850	641.218.457	32.060.922	625.177.447	32.400.000	122.833.100
3.	Piyo Indri	22.964.294	614.250	12.292.250	49.261.367	2.463.068	44.685.697	32.400.000	614.250
4.	Indri Wati	251.016.752	184.268.000	279.457.820	840.419.217	42.020.960	821.860.583	24.300.000	184.268.000
5.	Risma	56.786.444	12.263.200	35.029.160	149.028.052	7.451.402	139.388.720	24.300.000	12.263.200
6.	Mamat Putra	100.938.212	29.528.200	76.315.142	275.266.319	13.763.315	260.563.267	30.375.000	29.528.200
7.	Ismi Intan	146.307.193	88.970.000	175.767.120	514.295.918	25.714.795	500.180.704	24.300.000	88.970.000
8.	Indah Harni	93.708.851	27.228.400	66.177.495	251.655.749	12.582.787	239.156.281	24.300.000	27.228.400
9.	Firman Anto	89.747.198	28.885.000	70.517.535	269.154.236	13.457.711	256.275.322	30.375.000	28.885.000
10.	Widya Wati	86.114.099	97.709.600	288.060.263	546.276.123	54.627.612	533.332.407	24.300.000	97.709.600



	Departemen Keuangan RI Direktorat Jenderal Pajak	SPT Masa Pajak Penghasilan Pasal 21 dan/atau Pasal 26		<input checked="" type="checkbox"/> SPT Normal
		Formulir ini digunakan untuk melaporkan kewajiban Pemotongan Pajak Penghasilan Pasal 21 dan/atau Pasal 26		<input type="checkbox"/> SPT Pembetulan ke -
Masa Pajak			Tahun Kalender 2014	Formulir 1721
			(Bulan/Tahun)	
			1 2 /20 1 3	
<b>Bagian A - Informasi Identitas Wajib Pajak</b>				
1	NPWP	0 1 3 0 0 9 9 2 3 - 0 9 3 0 0 0		
2	Nama WP	PT. SUCOFINDO		
3	Alamat	GRAHA SUCOFINDO, JL. RAYA PASAR MINGGU KAV. 34, PANCORAN		
4	Nomor Telepon	021-7983666	5	Alamat Email rosita@sucofindo.co.id
<b>Bagian B - Obyek Pajak</b>				
No	Golongan Penerima Penghasilan	Jumlah Penerima Penghasilan	Jumlah Penghasilan Bruto (Rp)	Jumlah Pajak Terutang (Rp)
	(2)	(3)	(4)	(5)
6	Pegawai Tetap	10	4.411.771.187	783.940.250
7	Penerima Pensiun Berkala	0	0	0
8	Pegawai Tidak Tetap atau Tenaga Kerja Lepas	0	0	0
9	Distributor MLM	0	0	0
10	Petugas Dinas Luar Asuransi	0	0	0
11	Penjaja Barang Dagangan	0	0	0
12	Tenaga Ahli	0	0	0
13	Anggota Dewan Komisaris atau Dewan Pengawas yang tidak Merangkap Sebagai Pegawai Tetap	0	0	0
14	Mantan Pegawai yang Menerima Jasa Produksi, Tantiem, Bonus atau Imbalan Lain	0	0	0
15	Pegawai yang Melakukan Penarikan Dana Pensiun	0	0	0
16	Peserta Kegiatan	0	0	0
17	Bukan Pegawai yang Menerima Penghasilan yang Bersifat Berkesinambungan	0	0	0
18	Bukan Pegawai yang Menerima Penghasilan yang Tidak Bersifat Berkesinambungan	0	0	0
19	Pegawai atau Pemberi Jasa sebagai Wajib Pajak Luar Negeri	0	0	0
20	Jumlah Bagian B (Penjumlahan Angka 6 s.d. 19)	10	4.411.771.187	783.940.250
21	PPH Pasal 21 dan/atau Pasal 26 yang telah Disetor pada Masa Pajak Januari s.d. November (Disi hanya pada masa Pajak Desember)			0
22	SIP PPh Pasal 21 dan/atau Pasal 26 (hanya Pokok Pajak)			0
23	Kelebihan setor PPh Pasal 21 dan/atau Pasal 26 dari Masa Pajak		Tahun Kalender	0
	1 2 3 4 5 6 7 8 9 10 11 12			
24	Jumlah (angka 21 + angka 22 + angka 23)			783.940.250
25	PPh Pasal 21 dan/atau Pasal 26 yang Kurang (Lebih) Disetor (angka 20 - angka 24)			0
25a	Penyetoran dengan SSP PPh Pasal 21 Ditanggung Pemerintah			0
25b	Penyetoran dengan SSP		783.940.250	
Jika SPT Pembetulan, maka dilanjutkan ke angka 26 dan 27				
26	PPh Pasal 21/atau pasal 26 yang Kurang (Lebih) Disetor pada SPT yang Dibetulkan (merupakan pindahan dari Bagian B Angka 25 dari SPT yang Dibetulkan)			0
27	PPh Pasal 21 dan/atau Pasal 26 yang Kurang (Lebih) Disetor karena pembetulan (angka 25 - angka 26)			0
28	Kelebihan setor pada angka 25 atau angka 27 akan dikompensasikan ke Masa Pajak	0 0	tahun	
<b>Catatan :</b>				
Khusus Untuk Masa Pajak Desember, Jumlah Penghasilan Bruto (kolom 4) dan Jumlah Pajak Terutang (kolom 5) pada angka 6 sampai dengan angka 20 diisi jumlah kumulatif dalam Tahun Kalender yang bersangkutan.				

## Bagian C - Obyek Pajak - Final

NO	Golongan Penerima Penghasilan	Jumlah Penerima Penghasilan	Jumlah Penghasilan Bruto (Rp)	Jumlah Pajak Terutang (Rp)
	(2)	(3)	(4)	(5)
29	Penerima Uang Pesangon, Uang Manfaat Pensiun, Tunjangan Hari Tua atau Jaminan Hari Tua, dan Pembayaran Lain Sejenis yang Dibayarkan Sekaligus	0	0	0
30	Pejabat Negara, Pegawai Negeri Sipil, Anggota TNI/POLRI dan Pensiunan yang Menerima Honorarium dan Imbalan Lain yang Dibebankan Kepada Keuangan Negara/Daerah	0	0	0
31	Jumlah Bagian C (Penjumlahan Angka 29 s.d 30)	0	0	0

## Bagian D - Lampiran

<input checked="" type="checkbox"/> a) Surat Setoran Pajak 1 lembar	<input type="checkbox"/> b) Surat Setoran Pajak PPh Pasal 21 DTP	<input type="checkbox"/> c) Surat Kuasa Khusus/Surat Keterangan Kematian
<input type="checkbox"/> d) Daftar Bukti Pemotongan Pajak Penghasilan Tidak Final	<input type="checkbox"/> e) Daftar Bukti Pemotongan Pajak Penghasilan Final	<input checked="" type="checkbox"/> f) Formulir 1721 - I (Disampaikan hanya pada Masa Pajak Desember)
<input type="checkbox"/> g) Formulir 1721 - II (Disampaikan hanya pada Masa Pajak terjadi perubahan Pegawai Tetap)	<input type="checkbox"/> h) Daftar Biaya Untuk Wajib Pajak yang Tidak Wajib Menyampaikan SPT Tahunan PPh Badan (Disampaikan hanya pada Masa Pajak Desember)	<input type="checkbox"/> i)

## Bagian E - Pernyataan dan Tanda Tangan

<p>Dengan menyadari sepenuhnya akan segala akibatnya termasuk sanksi - sanksi sesuai dengan ketentuan perundang-undangan yang berlaku, saya menyatakan bahwa apa yang telah saya beritahukan di atas beserta lampiran-lampirannya adalah benar, lengkap dan jelas.</p>		<b>Diisi oleh Petugas</b>	
<input checked="" type="checkbox"/> PEMOTONG PAJAK (PIMPINAN) <input type="checkbox"/> Kuasa Wajib Pajak		SPT Masa Diterima: <input type="checkbox"/> Langsung dari WP <input type="checkbox"/> Melalui Pos	
Nama: AGUNG HARDJONO			
NPWP: 0 9 2 1 1 1 6 6 5 4 0 3 0 0 0			
Tanda Tangan: 		Tanggal (dd/mm/yyyy): 01/01/2014	Tanggal (dd/mm/yyyy): Tanda Tangan



DEPARTEMEN KEUANGAN R.I  
DIREKTORAT JENDERAL PAJAK

SURAT SETORAN PAJAK  
(SSP)

LEMBAR

1

Untuk Arsip W.P

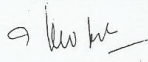
NPWP : 0 1 . 3 0 0 . 9 9 2 . 3 . 0 9 3 . 0 0 0															
<i>Diisi sesuai dengan Nomor Pokok Wajib Pajak yang dimiliki</i>															
NAMA WP : PT. SUCOFINDO															
ALAMAT : GRAHA SUCOFINDO, JL. RAYA PASAR MINGGU KAV. 34 PANCORAN, JAKARTA SELATAN															
MAP/Kode Jenis Pajak 4 1 1 1 2 1	Kode Jenis Setoran 1 0 0														
Uraian Pembayaran Pembayaran PPh ps1 21 masa bulan Desember tahun 2013															
Masa Pajak										Tahun					
Jan	Peb	Mar	Apr	Mei	Jun	Jul	Ags	Sep	Okt	Nov	Des	2	0	1	4
<i>Beri tanda silang pada salah satu kolom bulan untuk masa yang berkenaan</i>												<i>Diisi tahun terutangnya pajak</i>			
Nomor Ketetapan : / / /															
<i>Diisi sesuai Nomor Ketetapan : STP, SKPKB, SKPKBT</i>															
Jumlah Pembayaran <i>Diisi dengan rupiah penuh</i> Rp. 783.940.250						Terbilang : # Tujuh Ratus Delapan Puluh Tiga Juta Sembilan Ratus Empat Puluh Ribu Dua Ratus Lima Puluh Rupiah #									
Diterima oleh Kantor Penerima Pembayaran Tanggal ..... <i>Cap dan tanda tangan</i>						Wajib Pajak/Penyetor Jakarta, Tgl. 10 Januari 2014 <i>Cap dan tanda tangan</i>  Nama Jelas : Umi Cholifah									
Nama Jelas : .....															
Ruang Validasi Kantor Penerima Pembayaran NTPN: 0000000000000000															

*Diisi sesuai buku petunjuk pengisian*

F.2.0.32.01



	Departemen Keuangan RI Direktorat Jenderal Pajak	DAFTAR BUKTI PEMOTONGAN PENGHASILAN PASAL 21 DAN/ATAU PASAL 26 UNTUK PEGAWAI TETAP DAN PENERIMA PENSUN BERKALA	<b>1721 - I</b>	
			Tahun Kalender <table border="1"> <tr> <td>2</td> <td>0</td> <td>1</td> <td>3</td> </tr> </table>	2
2	0	1	3	

A. DAFTAR PEGAWAI TETAP DAN PENERIMA PENSUN ATAU THT/JHT YANG PENGHASILAN NETONYA MELEBIHI PENGHASILAN TIDAK KENA PAJAK (PTKP)

No	NPWP	Nama Wajib Pajak	Penghasilan Bruto (Rupiah)	PPH Pasal 21 Dan/Atau Pasal 26 Terutang (Rupiah)
(1)	(2)	(3)	(4)	(5)
1	48.911.800.0-000.000	MUSTAF	875.295.749	191.640.500
2	28.873.443.7-432.000	UDIN ANDRI	641.218.457	122.833.100
3	57.510.217.3-013.000	PIYO INDRI	49.261.367	614.250
4	49.103.687.7-412.000	INDRI WATI	840.419.217	184.268.000
5	57.510.206.6-031.000	RISMA	149.028.052	12.263.200
6	48.911.567.5-412.000	MAMAT PUTRA	275.166.319	29.528.200
7	09.233.059.6-404.000	ISMI INTAN	514.295.918	88.970.000
8	49.103.679.4-412.000	INDAH HARNI	251.655.749	27.228.400
9	17.217.516.8-029.000	FIRMAN ANTO	269.154.236	28.885.000
10	48.911.816.6-411.000	WIDYA WATI	546.276.123	97.709.600
A1.	Pegawai Tetap dan Penerima Pensiun atau THT/JHT yang Penghasilan Netonya Melebihi PTKP (jumlah nomor 1 s.d 20)		4.411.771.187	783.940.250
B.	Pegawai Tetap dan Penerima Pensiun atau THT/JHT yang Penghasilan Netonya Tidak Melebihi PTKP 0 orang.		0	
C.	Jumlah (A1 + B)		4.411.771.187	783.940.250

**FORMULIR 1721 - A1**  
DEPARTEMEN KEUANGAN RI  
DIREKTORAT JENDERAL PAJAK

**BUKTI PEMOTONGAN PAJAK PENGHASILAN PASAL 21 BAGI PEGAWAI  
TETAP ATAU PENERIMA PENSIUNAN ATAU TUNJANGAN HARI TUA/  
TABUNGAN HARI TUA/JAMINAN HARI TUA**

TAHUN KALENDER  
1. Lembar 1 untuk Pegawai  
2. Lembar 2 untuk Pemotong Pajak  
**2013**

NOMOR URUT : 0 0 0 0 0 0 0 8  
 NPWP PEMOTONG PAJAK : 0 1 3 0 0 9 9 2 3 0 9 3 0 0 0  
 NAMA PEMOTONG PAJAK : PT. SUCOFINDO  
 NAMA PEGAWAI ATAU PENERIMA PENSIUN / THT / JHT : MUSTAF  
 NPWP PEGAWAI ATAU PENERIMA PENSIUN / THT / JHT : 4 8 9 1 1 8 0 0 0 0 0 0 0 0  
 ALAMAT PEGAWAI ATAU PENERIMA PENSIUN / THT / JHT : PERUMAHAN SBS BLOK B5 NO.20 RT3/08 PONDOK UNGU KEL  
 STATUS, JENIS KELAMIN, DAN KARYAWAN ASING :  KAWIN  TIDAK KAWIN  LAKI-LAKI  PEREMPUAN  KARYAWAN ASING  
 JUMLAH TANGGUNGAN KELUARGA UNTUK PTKP : K/ 3 TK/ HB/  
 JABATAN : Pegawai MASA PEROLEHAN PENGHASILAN 0 1 s.d 1 2

A. RINCIAN PENGHASILAN DAN PENGHITUNGAN PPh PASAL 21 SEBAGAI BERIKUT :		RUPIAH
<b>* PENGHASILAN BRUTO :</b>		
1	GAJI / PENSIUN ATAU THT / JHT	215.943.307
2	TUNJANGAN PPh	191.640.500
3	TUNJANGAN LAINNYA, UANG LEMBUR, DAN SEBAGAINYA	297.597.880
4	HONORARIUM DAN IMBALAN LAIN SEJENISNYA	0
5	PREMI ASURANSI YANG DI BAYAR PEMBERI KERJA	1.804.762
6	PENERIMA DALAM BENTUK NATURA DAN KENIKMATAN LAINNYA YANG DIKENAKAN PEMOTONGAN PPh PASAL 21	0
7	JUMLAH ( 1 S D 6 )	706.986.449
8	TANTIEM, BONUS, GRATIFIKASI, JASA PRODUKSI DAN THR	168.309.300
9	JUMLAH PENGHASILAN BRUTO (7-8)	875.295.749
<b>* PENGURANGAN :</b>		
10	BIAYA JABATAN / BIAYA PENSIUN ATAS PENGHASILAN PADA ANGKA 7	6.000.000
11	BIAYA JABATAN / BIAYA PENSIUN ATAS PENGHASILAN PADA ANGKA 8	0
12	IURAN PENSIUN ATAU IURAN THT / JHT	14.760.182
13	JUMLAH PENGURANGAN ( 10 + 11 + 12 )	20.760.182
<b>* PENGHITUNGAN PPh PASAL 21</b>		
14	JUMLAH PENGHASILAN NETO (9-13)	854.535.567
15	PENGHASILAN NETO MASA SEBELUMNYA	0
16	JUMLAH PENGHASILAN NETO UNTUK PENGHITUNGAN PPh PASAL 21 (SETAHUN/DISETAHUNKAN)	854.535.567
17	PENGHASILAN TIDAK KENA PAJAK (PTKP)	32.400.000
18	PENGHASILAN KENA PAJAK SETAHUN/DISETAHUNKAN (16-17)	822.135.000
19	PPh PASAL 21 ATAS PENGHASILAN KENA PAJAK SETAHUN/DISETAHUNKAN	191.640.500
20	PPh PASAL 21 YANG TELAH DIPOTONG MASA SEBELUMNYA	0
21	PPh PASAL 21 TERUTANG	191.640.500
22	PPh PASAL 21 DAN PPh PASAL 26 YANG TELAH DIPOTONG DAN DILUNASI	191.640.500
22a	Dipotong dan dilunasi dengan SSP PPh Pasal 21 Ditanggung Pemerintah	0
22b	Dipotong dan dilunasi dengan SSP	191.640.500
23	JUMLAH PPh PASAL 21	0
	<input type="checkbox"/> a. YANG KURANG DIPOTONG (21-22)	0
	<input type="checkbox"/> b. YANG LEBIH DIPOTONG (21-22)	
24	JUMLAH TERSEBUT PADA ANGKA 23 TELAH	0
	<input type="checkbox"/> a. DIPOTONG DARI PEMBAYARAN GAJI BULAN TAUN	
	<input type="checkbox"/> b. DIPERHITUNGKAN DENGAN PPh PASAL 21 BULAN TAUN	

**B. TANDA TANGAN DAN CAP PERUSAHAAN** JAKARTA SELATAN, 1 6 0 6 2 0 1 4  
 PEMOTONG PAJAK  KUASA (tempat) TGL BLN THN  
 TANDA TANGAN DAN CAP PERUSAHAAN  
 NAMA LENGKAP: \_\_\_\_\_  
 NPWP: \_\_\_\_\_

JIKA FORMULIR INI TIDAK MENCIUKUPI, DAPAT DIBUAT SENDIRI SESUAI DENGAN BENTUK INI

**FORMULIR 1721 - A1**  
DEPARTEMEN KEUANGAN RI  
DIREKTORAT JENDERAL PAJAK

**BUKTI PEMOTONGAN PAJAK PENGHASILAN PASAL 21 BAGI PEGAWAI  
TETAP ATAU PENERIMA PENSIUNAN ATAU TUNJANGAN HARI TUA/  
TABUNGAN HARI TUA/JAMINAN HARI TUA**

TAHUN KALENDER  
**2013**  
1. Lembar 1 untuk Pegawai  
2. Lembar 2 untuk Pemotong Pajak

NOMOR URUT : 0 0 0 0 0 0 0 7  
 NPWP PEMOTONG PAJAK : 0 1 3 0 0 9 9 2 3 0 9 3 0 0 0  
 NAMA PEMOTONG PAJAK : PT. SUCOFINDO  
 NAMA PEGAWAI ATAU PENERIMA PENSIUN / THT / JHT : INDAH HARNI  
 NPWP PEGAWAI ATAU PENERIMA PENSIUN / THT / JHT : 4 9 1 0 3 6 7 9 4 4 1 2 0 0 0  
 ALAMAT PEGAWAI ATAU PENERIMA PENSIUN / THT / JHT : PERM. T. CIPAYUNG BLOK 15 NO.115  
 STATUS, JENIS KELAMIN, DAN KARYAWAN ASING :  KAWIN  TIDAK KAWIN  LAKI-LAKI  PEREMPUAN  KARYAWAN ASING  
 JUMLAH TANGGUNGAN KELUARGA UNTUK PTKP : K/  TK/ 0 HB/   
 JABATAN : Pegawai MASA PEROLEHAN PENGHASILAN 0 1 s.d 1 2

A RINCIAN PENGHASILAN DAN PENGHITUNGAN PPh PASAL 21 SEBAGAI BERIKUT :		RUPIAH
<b>• PENGHASILAN BRUTO :</b>		
1	GAJI / PENSIUN ATAU THT / JHT	93.708.851
2	TUNJANGAN PPh	27.228.400
3	TUNJANGAN LAINNYA, UANG LEMBUR, DAN SEBAGAINYA	66.177.495
4	HONORARIUM DAN IMBALAN LAIN SEJENISNYA	0
5	PREMI ASURANSI YANG DI BAYAR PEMBERI KERJA	645.203
6	PENERIMA DALAM BENTUK NATURA DAN KENIKMATAN LAINNYA YANG DIKENAKAN PEMOTONGAN PPh PASAL 21	0
7	JUMLAH ( 1 S D 6 )	187.759.949
8	TANTIEM, BONUS, GRATIFIKASI, JASA PRODUKSI DAN THR	63.895.800
9	JUMLAH PENGHASILAN BRUTO (7-8)	251.655.749
<b>• PENGURANGAN :</b>		
10	BIAYA JABATAN / BIAYA PENSIUN ATAS PENGHASILAN PADA ANGKA 7	6.000.000
11	BIAYA JABATAN / BIAYA PENSIUN ATAS PENGHASILAN PADA ANGKA 8	0
12	IURAN PENSIUN ATAU IURAN THT / JHT	6.499.468
13	JUMLAH PENGURANGAN ( 10 + 11 + 12 )	12.499.468
<b>• PENGHITUNGAN PPh PASAL 21</b>		
14	JUMLAH PENGHASILAN NETO (9-13)	239.156.281
15	PENGHASILAN NETO MASA SEBELUMNYA	0
16	JUMLAH PENGHASILAN NETO UNTUK PENGHITUNGAN PPh PASAL 21 (SETAHUN/DISETAHUNKAN)	239.156.281
17	PENGHASILAN TIDAK KENA PAJAK (PTKP)	24.300.000
18	PENGHASILAN KENA PAJAK SETAHUN/DISETAHUNKAN (16-17)	214.856.000
19	PPh PASAL 21 ATAS PENGHASILAN KENA PAJAK SETAHUN/DISETAHUNKAN	27.228.400
20	PPh PASAL 21 YANG TELAH DIPOTONG MASA SEBELUMNYA	0
21	PPh PASAL 21 TERUTANG	27.228.400
22	PPh PASAL 21 DAN PPh PASAL 26 YANG TELAH DIPOTONG DAN DILUNASI	27.228.400
22a	Dipotong dan dilunasi dengan SSP PPh Pasal 21 Ditanggung Pemerintah	0
22b	Dipotong dan dilunasi dengan SSP	27.228.400
23	JUMLAH PPh PASAL 21	0
<input type="checkbox"/> a. YANG KURANG DIPOTONG (21-22)		0
<input type="checkbox"/> b. YANG LEBIH DIPOTONG (21-22)		0
24	JUMLAH TERSEBUT PADA ANGKA 23 TELAH	0
<input type="checkbox"/> a. DIPOTONG DARI PEMBAYARAN GAJI BULAN <input type="checkbox"/> TAHUN <input type="checkbox"/>		0
<input type="checkbox"/> b. DIPERHITUNGAN DENGAN PPh PASAL 21 BULAN <input type="checkbox"/> TAHUN <input type="checkbox"/>		0

**B TANDA TANGAN DAN CAP PERUSAHAAN** JAKARTA SELATAN, 1 6 0 6 2 0 1 4  
 PEMOTONG PAJAK  KUASA (tempat) TGL BLN THN  
 TANDA TANGAN DAN CAP PERUSAHAAN  
 NAMA LENGKAP: \_\_\_\_\_  
 NPWP: \_\_\_\_\_

JIKA FORMULIR INI TIDAK MENCIUKUPI, DAPAT DIBUAT SENDIRI SESUAI DENGAN BENTUK INI



**FORMULIR 1721 - A1**  
DEPARTEMEN KEUANGAN RI  
DIREKTORAT JENDERAL PAJAK

**BUKTI PEMOTONGAN PAJAK PENGHASILAN PASAL 21 BAGI PEGAWAI  
TETAP ATAU PENERIMA PENSUNAN ATAU TUNJANGAN HARI TUA/  
TABUNGAN HARI TUA/JAMINAN HARI TUA**

1. Lembar 1 untuk Pegawai  
2. Lembar 2 untuk Pemotong Pajak

TAHUN KALENDER

**2013**

NOMOR URUT : 0 0 0 0 0 0 6  
 NPWP PEMOTONG PAJAK : 0 1 3 0 0 9 9 2 3 0 9 3 0 0 0  
 NAMA PEMOTONG PAJAK : PT. SUCOFINDO  
 NAMA PEGAWAI ATAU PENERIMA PENSUN / THT / JHT : ISMI INTAN  
 NPWP PEGAWAI ATAU PENERIMA PENSUN / THT / JHT : 0 9 2 3 3 0 5 9 6 4 0 4 0 0 0  
 ALAMAT PEGAWAI ATAU PENERIMA PENSUN / THT / JHT : JL. OTOMONA RWB  
 STATUS, JENIS KELAMIN, DAN KARYAWAN ASING :  KAWIN  TIDAK KAWIN  LAKI-LAKI  PEREMPUAN  KARYAWAN ASING  
 JUMLAH TANGGUNGAN KELUARGA UNTUK PTKP : K/  TK/ 0 HB/   
 JABATAN : Pegawai MASA PEROLEHAN PENGHASILAN 0 1 s.d 1 2

A RINCIAN PENGHASILAN DAN PENGHITUNGAN PPh PASAL 21 SEBAGAI BERIKUT :		RUPIAH	
<b>* PENGHASILAN BRUTO :</b>			
1	GAJI / PENSUN ATAU THT / JHT	1	146.307.193
2	TUNJANGAN PPh	2	88.970.000
3	TUNJANGAN LAINNYA, UANG LEMBUR, DAN SEBAGAINYA	3	175.767.120
4	HONORARIUM DAN IMBALAN LAIN SEJENISNYA	4	0
5	PREMI ASURANSI YANG DI BAYAR PEMBERI KERJA	5	1.116.205
6	PENERIMA DALAM BENTUK NATURA DAN KENIKMATAN LAINNYA YANG DIKENAKAN PEMOTONGAN PPh PASAL 21	6	0
7	JUMLAH ( 1 S D 6 )	7	412.160.518
8	TANTIEM, BONUS, GRATIFIKASI, JASA PRODUKSI DAN THR	8	102.135.400
9	JUMLAH PENGHASILAN BRUTO (7-8)	9	514.295.918
<b>* PENGURANGAN :</b>			
10	BIAYA JABATAN / BIAYA PENSUN ATAS PENGHASILAN PADA ANGKA 7	10	6.000.000
11	BIAYA JABATAN / BIAYA PENSUN ATAS PENGHASILAN PADA ANGKA 8	11	0
12	IURAN PENSUN ATAU IURAN THT / JHT	12	8.115.214
13	JUMLAH PENGURANGAN ( 10 + 11 + 12 )	13	14.115.214
<b>* PENGHITUNGAN PPh PASAL 21</b>			
14	JUMLAH PENGHASILAN NETO (9-13)	14	500.180.704
15	PENGHASILAN NETO MASA SEBELUMNYA	15	0
16	JUMLAH PENGHASILAN NETO UNTUK PENGHITUNGAN PPh PASAL 21 (SETAHUN/DISETAHUNKAN)	16	500.180.704
17	PENGHASILAN TIDAK KENA PAJAK (PTKP)	17	24.300.000
18	PENGHASILAN KENA PAJAK SETAHUN/DISETAHUNKAN (16-17)	18	475.880.000
19	PPh PASAL 21 ATAS PENGHASILAN KENA PAJAK SETAHUN/DISETAHUNKAN	19	88.970.000
20	PPh PASAL 21 YANG TELAH DIPOTONG MASA SEBELUMNYA	20	0
21	PPh PASAL 21 TERUTANG	21	88.970.000
22	PPh PASAL 21 DAN PPh PASAL 26 YANG TELAH DIPOTONG DAN DILUNASI	22	88.970.000
22a	Dipotong dan dilunasi dengan SSP PPh Pasal 21 Ditanggung Pemerintah	22a	0
22b	Dipotong dan dilunasi dengan SSP	22b	88.970.000
23	JUMLAH PPh PASAL 21	23	0
<input type="checkbox"/> a. YANG KURANG DIPOTONG (21-22) <input type="checkbox"/> b. YANG LEBIH DIPOTONG (21-22)			
24	JUMLAH TERSEBUT PADA ANGKA 23 TELAH	24	0
<input type="checkbox"/> a. DIPOTONG DARI PEMBAYARAN GAJI BULAN <input type="checkbox"/> TAHUN <input type="checkbox"/> <input type="checkbox"/> b. DIPERHITUNGAN DENGAN PPh PASAL 21 BULAN <input type="checkbox"/> TAHUN <input type="checkbox"/>			

**B TANDA TANGAN DAN CAP PERUSAHAAN** JAKARTA SELATAN, 1 6 0 6 2 0 1 4  
 PEMOTONG PAJAK  KUASA (tempat) TGL BLN THN  
 TANDA TANGAN DAN CAP PERUSAHAAN  
 NAMA LENGKAP: \_\_\_\_\_  
 NPWP: \_\_\_\_\_

JIKA FORMULIR INI TIDAK MENCUKUPI, DAPAT DIBUAT SENDIRI SESUAI DENGAN BENTUK INI

**FORMULIR 1721 - A1**  
DEPARTEMEN KEUANGAN RI  
DIREKTORAT JENDERAL PAJAK

**BUKTI PEMOTONGAN PAJAK PENGHASILAN PASAL 21 BAGI PEGAWAI  
TETAP ATAU PENERIMA PENSUNAN ATAU TUNJANGAN HARI TUA/  
TABUNGAN HARI TUA/JAMINAN HARI TUA**

TAHUN KALENDER  
**2013**  
1. Lembar 1 untuk Pegawai  
2. Lembar 2 untuk Pemotong Pajak

NOMOR URUT :

NPWP PEMOTONG PAJAK :

NAMA PEMOTONG PAJAK : PT. SUCOFINDO

NAMA PEGAWAI ATAU PENERIMA PENSUN / THT / JHT : MAMAT PUTRA

NPWP PEGAWAI ATAU PENERIMA PENSUN / THT / JHT :

ALAMAT PEGAWAI ATAU PENERIMA PENSUN / THT / JHT : KOMPLEK KEMANG SWATAMA, BLOK A 3/9

STATUS, JENIS KELAMIN, DAN KARYAWAN ASING :  KAWIN  TIDAK KAWIN  LAKI-LAKI  PEREMPUAN  KARYAWAN ASING

JUMLAH TANGGUNGAN KELUARGA UNTUK PTKP : K/  TK/  HB/

JABATAN : Pegawai MASA PEROLEHAN PENGHASILAN  s.d

A RINCIAN PENGHASILAN DAN PENGHITUNGAN PPh PASAL 21 SEBAGAI BERIKUT :		RUPIAH
<b>• PENGHASILAN BRUTO :</b>		
1	GAJI / PENSUN ATAU THT / JHT	100.938.212
2	TUNJANGAN PPh	29.528.200
3	TUNJANGAN LAINNYA, UANG LEMBUR, DAN SEBAGAINYA	76.315.142
4	HONORARIUM DAN IMBALAN LAIN SEJENISNYA	0
5	PREMI ASURANSI YANG DI BAYAR PEMBERI KERJA	742.085
6	PENERIMA DALAM BENTUK NATURA DAN KENIKMATAN LAINNYA YANG DIKENAKAN PEMOTONGAN PPh PASAL 21	0
7	JUMLAH ( 1 S D 6 )	207.523.619
8	TANTIEM, BONUS, GRATIFIKASI, JASA PRODUKSI DAN THR	67.642.700
9	JUMLAH PENGHASILAN BRUTO (7-8)	275.166.319
<b>• PENGURANGAN :</b>		
10	BIAYA JABATAN / BIAYA PENSUN ATAS PENGHASILAN PADA ANGKA 7	6.000.000
11	BIAYA JABATAN / BIAYA PENSUN ATAS PENGHASILAN PADA ANGKA 8	0
12	IURAN PENSUN ATAU IURAN THT / JHT	8.603.052
13	JUMLAH PENGURANGAN ( 10 + 11 + 12 )	14.603.052
<b>• PENGHITUNGAN PPh PASAL 21</b>		
14	JUMLAH PENGHASILAN NETO (9-13)	260.563.267
15	PENGHASILAN NETO MASA SEBELUMNYA	0
16	JUMLAH PENGHASILAN NETO UNTUK PENGHITUNGAN PPh PASAL 21 (SETAHUN/DISETAHUNKAN)	260.563.267
17	PENGHASILAN TIDAK KENA PAJAK (PTKP)	30.375.000
18	PENGHASILAN KENA PAJAK SETAHUN/DISETAHUNKAN (16-17)	230.188.000
19	PPh PASAL 21 ATAS PENGHASILAN KENA PAJAK SETAHUN/DISETAHUNKAN	29.528.200
20	PPh PASAL 21 YANG TELAH DIPOTONG MASA SEBELUMNYA	0
21	PPh PASAL 21 TERUTANG	29.528.200
22	PPh PASAL 21 DAN PPh PASAL 26 YANG TELAH DIPOTONG DAN DILUNASI	29.528.200
22a	Dipotong dan dilunasi dengan SSP PPh Pasal 21 Ditanggung Pemerintah	0
22b	Dipotong dan dilunasi dengan SSP	29.528.200
23	JUMLAH PPh PASAL 21	0
<input type="checkbox"/> a YANG KURANG DIPOTONG (21-22)		23
<input type="checkbox"/> b YANG LEBIH DIPOTONG (21-22)		
24	JUMLAH TERSEBUT PADA ANGKA 23 TELAH	24
<input type="checkbox"/> a DIPOTONG DARI PEMBAYARAN GAJI BULAN <input type="text"/> TAHUN <input type="text"/>		
<input type="checkbox"/> b DIPERHITUNGAN DENGAN PPh PASAL 21 BULAN <input type="text"/> TAHUN <input type="text"/>		0

B TANDA TANGAN DAN CAP PERUSAHAAN JAKARTA SELATAN,

PEMOTONG PAJAK  KUASA (tempat)

TGL  BLN  THN

TANDA TANGAN DAN CAP PERUSAHAAN

NAMA LENGKAP:

NPWP:



JIKA FORMULIR INI TIDAK MENCUKUPI, DAPAT DIBUAT SENDIRI SESUAI DENGAN BENTUK INI



FORMULIR **1721 - A1**  
DEPARTEMEN KEUANGAN RI  
DIREKTORAT JENDERAL PAJAK

**BUKTI PEMOTONGAN PAJAK PENGHASILAN PASAL 21 BAGI PEGAWAI  
TETAP ATAU PENERIMA PENSUNAN ATAU TUNJANGAN HARI TUA/  
TABUNGAN HARI TUA/JAMINAN HARI TUA**

TAHUN KALENDER  
1. Lembar 1 untuk Pegawai  
2. Lembar 2 untuk Pemotong Pajak

**2013**

NOMOR URUT : 00000004  
 NPWP PEMOTONG PAJAK : 013009923093000  
 NAMA PEMOTONG PAJAK : PT. SUCOFINDO  
 NAMA PEGAWAI ATAU PENERIMA PENSIUN / THT / JHT : RISMA  
 NPWP PEGAWAI ATAU PENERIMA PENSIUN / THT / JHT : 575102066031000  
 ALAMAT PEGAWAI ATAU PENERIMA PENSIUN / THT / JHT : JAKARTA  
 STATUS / JENIS KELAMIN, DAN KARYAWAN ASING :  KAWIN  TIDAK KAWIN  LAKI-LAKI  PEREMPUAN  KARYAWAN ASING  
 JUMLAH TANGGUNGAN KELUARGA UNTUK PTKP : K/  TK/ 0 HB/   
 JABATAN : Pegawai MASA PEROLEHAN PENGHASILAN 01 s.d 10

A RINCIAN PENGHASILAN DAN PENGHITUNGAN PPh PASAL 21 SEBAGAI BERIKUT :		RUPIAH	
• PENGHASILAN BRUTO :			
1	GAJI / PENSIUN ATAU THT / JHT	1	56.786.444
2	TUNJANGAN PPh	2	12.263.200
3	TUNJANGAN LAINNYA, UANG LEMBUR, DAN SEBAGAINYA	3	35.029.160
4	HONORARIUM DAN IMBALAN LAIN SEJENISNYA	4	0
5	PREMI ASURANSI YANG DI BAYAR PEMBERI KERJA	5	402.148
6	PENERIMA DALAM BENTUK NATURA DAN KENIKMATAN LAINNYA YANG DIKENAKAN PEMOTONGAN PPh PASAL 21	6	0
7	JUMLAH ( 1 S D 6 )	7	104.480.952
8	TANTIEM, BONUS, GRATIFIKASI, JASA PRODUKSI DAN THR	8	44.547.100
9	JUMLAH PENGHASILAN BRUTO (7-8)	9	149.028.052
• PENGURANGAN :			
10	BIAYA JABATAN / BIAYA PENSIUN ATAS PENGHASILAN PADA ANGKA 7	10	5.000.000
11	BIAYA JABATAN / BIAYA PENSIUN ATAS PENGHASILAN PADA ANGKA 8	11	0
12	IURAN PENSIUN ATAU IURAN THT / JHT	12	4.639.332
13	JUMLAH PENGURANGAN ( 10 + 11 + 12 )	13	9.639.332
• PENGHITUNGAN PPh PASAL 21			
14	JUMLAH PENGHASILAN NETO (9-13)	14	139.388.720
15	PENGHASILAN NETO MASA SEBELUMNYA	15	0
16	JUMLAH PENGHASILAN NETO UNTUK PENGHITUNGAN PPh PASAL 21 (SETAHUN/DISETAHUNKAN)	16	139.388.720
17	PENGHASILAN TIDAK KENA PAJAK (PTKP)	17	24.300.000
18	PENGHASILAN KENA PAJAK SETAHUN/DISETAHUNKAN (16-17)	18	115.088.000
19	PPh PASAL 21 ATAS PENGHASILAN KENA PAJAK SETAHUN/DISETAHUNKAN	19	12.263.200
20	PPh PASAL 21 YANG TELAH DIPOTONG MASA SEBELUMNYA	20	0
21	PPh PASAL 21 TERUTANG	21	12.263.200
22	PPh PASAL 21 DAN PPh PASAL 26 YANG TELAH DIPOTONG DAN DILUNASI	22	12.263.200
22a	Dipotong dan dilunasi dengan SSP PPh Pasal 21 Ditanggung Pemerintah	22a	0
22b	Dipotong dan dilunasi dengan SSP	22b	12.263.200
23	JUMLAH PPh PASAL 21	23	0
<input type="checkbox"/> a YANG KURANG DIPOTONG (21-22)			
<input type="checkbox"/> b YANG LEBIH DIPOTONG (21-22)			
24	JUMLAH TERSEBUT PADA ANGKA 23 TELAH	24	0
<input type="checkbox"/> a DIPOTONG DARI PEMBAYARAN GAJI BULAN <input type="checkbox"/> TAHUN <input type="checkbox"/>			
<input type="checkbox"/> b DIPERHITUNGAN DENGAN PPh PASAL 21 BULAN <input type="checkbox"/> TAHUN <input type="checkbox"/>			

B TANDA TANGAN DAN CAP PERUSAHAAN  
 PEMOTONG PAJAK  KUASA  
 JAKARTA SELATAN, 16 06 2014  
 (tempat) TGL BLN THN  
 NAMA LENGKAP \_\_\_\_\_  
 NPWP \_\_\_\_\_  
 TANDA TANGAN DAN CAP PERUSAHAAN  
*aburip*

JIKA FORMULIR INI TIDAK MENCUKUPI, DAPAT DIBUAT SENDIRI SESUAI DENGAN BENTUK INI

**FORMULIR 1721 - A1**  
DEPARTEMEN KEUANGAN RI  
DIREKTORAT JENDERAL PAJAK

**BUKTI PEMOTONGAN PAJAK PENGHASILAN PASAL 21 BAGI PEGAWAI  
TETAP ATAU PENERIMA PENSIUNAN ATAU TUNJANGAN HARI TUA/  
TABUNGAN HARI TUA/JAMINAN HARI TUA**

TAHUN KALENDER  
1. Lembar 1 untuk Pegawai  
2. Lembar 2 untuk Pemotong Pajak

**2013**

NOMOR URUT : 0 0 0 0 0 0 0 3  
 NPWP PEMOTONG PAJAK : 0 1 3 0 0 9 9 2 3 0 9 3 0 0 0  
 NAMA PEMOTONG PAJAK : PT. SUCOFINDO  
 NAMA PEGAWAI ATAU PENERIMA PENSIUN / THT / JHT : INDRI WATI  
 NPWP PEGAWAI ATAU PENERIMA PENSIUN / THT / JHT : 4 9 1 0 3 6 8 7 7 4 1 2 0 0 0  
 ALAMAT PEGAWAI ATAU PENERIMA PENSIUN / THT / JHT : JL. GRIYA CIMANGGIS BLOK B2 NO. 5, CIMANGGIS  
 STATUS, JENIS KELAMIN, DAN KARYAWAN ASING :  KAWIN  TIDAK KAWIN  LAKI-LAKI  PEREMPUAN  KARYAWAN ASING  
 JUMLAH TANGGUNGAN KELUARGA UNTUK PTKP : K/  TK/ 0 HB/   
 JABATAN : Pegawai MASA PEROLEHAN PENGHASILAN 0 1 s.d 1 2

A RINCIAN PENGHASILAN DAN PENGHITUNGAN PPh PASAL 21 SEBAGAI BERIKUT :		RUPIAH
<b>• PENGHASILAN BRUTO :</b>		
1	GAJI / PENSIUN ATAU THT / JHT	215.016.752
2	TUNJANGAN PPh	184.268.000
3	TUNJANGAN LAINNYA, UANG LEMBUR, DAN SEBAGAINYA	279.457.820
4	HONORARIUM DAN IMBALAN LAIN SEJENISNYA	0
5	PREMI ASURANSI YANG DI BAYAR PEMBERI KERJA	1.703.245
6	PENERIMA DALAM BENTUK NATURA DAN KENIKMATAN LAINNYA YANG DIKENAKAN PEMOTONGAN PPh PASAL 21	0
7	JUMLAH ( 1 S D 6 )	680.445.817
8	TANTIEM, BONUS, GRATIFIKASI, JASA PRODUKSI DAN THR	159.973.400
9	JUMLAH PENGHASILAN BRUTO (7-8)	840.419.217
<b>• PENGURANGAN :</b>		
10	BIAYA JABATAN / BIAYA PENSIUN ATAS PENGHASILAN PADA ANGKA 7	6.000.000
11	BIAYA JABATAN / BIAYA PENSIUN ATAS PENGHASILAN PADA ANGKA 8	0
12	IURAN PENSIUN ATAU IURAN THT / JHT	12.558.634
13	JUMLAH PENGURANGAN ( 10 + 11 + 12 )	18.558.634
<b>• PENGHITUNGAN PPh PASAL 21</b>		
14	JUMLAH PENGHASILAN NETO (9-13)	821.860.583
15	PENGHASILAN NETO MASA SEBELUMNYA	0
16	JUMLAH PENGHASILAN NETO UNTUK PENGHITUNGAN PPh PASAL 21 (SETAHUN/DISETAHUNKAN)	821.860.583
17	PENGHASILAN TIDAK KENA PAJAK (PTKP)	24.300.000
18	PENGHASILAN KENA PAJAK SETAHUN/DISETAHUNKAN (16-17)	797.560.000
19	PPh PASAL 21 ATAS PENGHASILAN KENA PAJAK SETAHUN/DISETAHUNKAN	184.268.000
20	PPh PASAL 21 YANG TELAH DIPOTONG MASA SEBELUMNYA	0
21	PPh PASAL 21 TERUTANG	184.268.000
22	PPh PASAL 21 DAN PPh PASAL 26 YANG TELAH DIPOTONG DAN DILUNASI	184.268.000
22a	Dipotong dan dilunasi dengan SSP PPh Pasal 21 Ditanggung Pemerintah	0
22b	Dipotong dan dilunasi dengan SSP	184.268.000
23	JUMLAH PPh PASAL 21	
<input type="checkbox"/>	a. YANG KURANG DIPOTONG (21-22)	0
<input type="checkbox"/>	b. YANG LEBIH DIPOTONG (21-22)	
24	JUMLAH TERSEBUT PADA ANGKA 23 TELAH	
<input type="checkbox"/>	a. DIPOTONG DARI PEMBAYARAN GAJI BULAN <input type="checkbox"/> TAHUN <input type="checkbox"/>	
<input type="checkbox"/>	b. DIPERHITUNGAN DENGAN PPh PASAL 21 BULAN <input type="checkbox"/> TAHUN <input type="checkbox"/>	0

B TANDA TANGAN DAN CAP PERUSAHAAN  
 PEMOTONG PAJAK  KUASA  
 JAKARTA SELATAN, \_\_\_\_\_ (tempat)  
 TGL 1 6 BLN 0 6 THN 2 0 1 4  
 TANDA TANGAN DAN CAP PERUSAHAAN

NAMA LENGKAP: \_\_\_\_\_  
 NPWP: \_\_\_\_\_

*Handwritten signature: allu b L*



**FORMULIR 1721 - A1**  
DEPARTEMEN KEUANGAN RI  
DIREKTORAT JENDERAL PAJAK

**BUKTI PEMOTONGAN PAJAK PENGHASILAN PASAL 21 BAGI PEGAWAI  
TETAP ATAU PENERIMA PENSIUNAN ATAU TUNJANGAN HARI TUA/  
TABUNGAN HARI TUA/JAMINAN HARI TUA**

1. Lembar 1 untuk Pegawai  
2. Lembar 2 untuk Pemotong Pajak

TAHUN KALENDER  
**2013**

NOMOR URUT : 0 0 0 0 0 0 2

NPWP PEMOTONG PAJAK : 0 1 3 0 0 9 9 2 3 0 9 3 0 0 0

NAMA PEMOTONG PAJAK : PT. SUCOFINDO

NAMA PEGAWAI ATAU PENERIMA PENSIUN / THT / JHT : PIYO INDRI

NPWP PEGAWAI ATAU PENERIMA PENSIUN / THT / JHT : 5 7 5 1 0 2 1 7 3 0 1 3 0 0 0

ALAMAT PEGAWAI ATAU PENERIMA PENSIUN / THT / JHT : JAKARTA

STATUS, JENIS KELAMIN, DAN KARYAWAN ASING :  KAWIN  TIDAK KAWIN  LAKI-LAKI  PEREMPUAN  KARYAWAN ASING

JUMLAH TANGGUNGAN KELUARGA UNTUK PTKP : K/ 3 TK/ H/

JABATAN : Pegawai MASA PEROLEHAN PENGHASILAN 0 1 s.d 0 6

A RINCIAN PENGHASILAN DAN PENGHITUNGAN PPh PASAL 21 SEBAGAI BERIKUT :		RUPIAH
<b>* PENGHASILAN BRUTO :</b>		
1	GAJI / PENSIUN ATAU THT / JHT	22.964.294
2	TUNJANGAN PPh	614.250
3	TUNJANGAN LAINNYA, UANG LEMBUR, DAN SEBAGAINYA	12.292.450
4	HONORARIUM DAN IMBALAN LAIN SEJENISNYA	0
5	PREMI ASURANSI YANG DI BAYAR PEMBERI KERJA	153.673
6	PENERIMA DALAM BENTUK NATURA DAN KENIKMATAN LAINNYA YANG DIKENAKAN PEMOTONGAN PPh PASAL 21	0
7	JUMLAH ( 1 S.D 6 )	36.024.667
8	TANTIEM, BONUS, GRATIFIKASI, JASA PRODUKSI DAN THR	13.236.700
9	JUMLAH PENGHASILAN BRUTO (7-8)	49.261.367
<b>* PENGURANGAN :</b>		
10	BIAYA JABATAN / BIAYA PENSIUN ATAS PENGHASILAN PADA ANGKA 7	1.801.233
11	BIAYA JABATAN / BIAYA PENSIUN ATAS PENGHASILAN PADA ANGKA 8	661.835
12	IURAN PENSIUN ATAU IURAN THT / JHT	2.112.602
13	JUMLAH PENGURANGAN ( 10 + 11 + 12 )	4.575.670
<b>* PENGHITUNGAN PPh PASAL 21</b>		
14	JUMLAH PENGHASILAN NETO (9-13)	44.685.697
15	PENGHASILAN NETO MASA SEBELUMNYA	0
16	JUMLAH PENGHASILAN NETO UNTUK PENGHITUNGAN PPh PASAL 21 (SETAHUN/DISETAHUNKAN)	44.685.697
17	PENGHASILAN TIDAK KENA PAJAK (PTKP)	32.400.000
18	PENGHASILAN KENA PAJAK SETAHUN/DISETAHUNKAN (16-17)	12.285.000
19	PPh PASAL 21 ATAS PENGHASILAN KENA PAJAK SETAHUN/DISETAHUNKAN	614.250
20	PPh PASAL 21 YANG TELAH DIPOTONG MASA SEBELUMNYA	0
21	PPh PASAL 21 TERUTANG	614.250
22	PPh PASAL 21 DAN PPh PASAL 26 YANG TELAH DIPOTONG DAN DILUNASI	614.250
22a	Dipotong dan dilunasi dengan SSP PPh Pasal 21 Ditanggung Pemerintah	0
22b	Dipotong dan dilunasi dengan SSP	614.250
23	JUMLAH PPh PASAL 21	0
<input type="checkbox"/> a YANG KURANG DIPOTONG (21-22) <input type="checkbox"/> b YANG LEBIH DIPOTONG (21-22)		
24	JUMLAH TERSEBUT PADA ANGKA 23 TELAH	0
<input type="checkbox"/> a DIPOTONG DARI PEMBAYARAN GAJI BULAN    TAHUN <input type="checkbox"/> b DIPERHITUNGAN DENGAN PPh PASAL 21 BULAN    TAHUN		

**B TANDA TANGAN DAN CAP PERUSAHAAN**

PEMOTONG PAJAK     KUASA

JAKARTA SELATAN, (tempat)

TGL    BLN    THN  
1 6    0 6    2 0 1 4

TANDA TANGAN DAN CAP PERUSAHAAN

NAMA LENGKAP: \_\_\_\_\_  
NPWP: \_\_\_\_\_

*[Signature]*

JIKA FORMULIR INI TIDAK MENCUKUPI, DAPAT DIBUAT SENDIRI SESUAI DENGAN BENTUK INI

**FORMULIR 1721 - A1**  
DEPARTEMEN KEUANGAN RI  
DIREKTORAT JENDERAL PAJAK

**BUKTI PEMOTONGAN PAJAK PENGHASILAN PASAL 21 BAGI PEGAWAI  
TETAP ATAU PENERIMA PENSIUNAN ATAU TUNJANGAN HARI TUA/  
TABUNGAN HARI TUA/JAMINAN HARI TUA**

TAHUN KALENDER  
1. Lembar 1 untuk Pegawai  
2. Lembar 2 untuk Pemotong Pajak

**2013**

NOMOR URUT: 0 0 0 0 0 0 0 1  
 NPWP PEMOTONG PAJAK: 0 1 3 0 0 9 9 2 3 0 9 3 0 0 0  
 NAMA PEMOTONG PAJAK: PT. SUCOFINDO  
 NAMA PEGAWAI ATAU PENERIMA PENSIUN / THT / JHT: UDIN ANDRI  
 NPWP PEGAWAI ATAU PENERIMA PENSIUN / THT / JHT: 2 8 8 7 3 4 4 3 7 4 3 2 0 0 0  
 ALAMAT PEGAWAI ATAU PENERIMA PENSIUN / THT / JHT: BEKASI JAYA INDAH BLOK E5 NO. 31  
 STATUS, JENIS KELAMIN, DAN KARYAWAN ASING:  KAWIN  TIDAK KAWIN  LAKI-LAKI  PEREMPUAN  KARYAWAN ASING  
 JUMLAH TANGGUNGAN KELUARGA UNTUK PTKP: K/ 3 TK/ HB/  
 JABATAN: Pegawai MASA PEROLEHAN PENGHASILAN: 0 1 s.d 1 2

A RINCIAN PENGHASILAN DAN PENGHITUNGAN PPh PASAL 21 SEBAGAI BERIKUT :		RUPIAH
<b>• PENGHASILAN BRUTO :</b>		
1	GAJI / PENSIUN ATAU THT / JHT	145.589.918
2	TUNJANGAN PPh	122.833.100
3	TUNJANGAN LAINNYA, UANG LEMBUR, DAN SEBAGAINYA	270.392.850
4	HONORARIUM DAN IMBALAN LAIN SEJENISNYA	0
5	PREMI ASURANSI YANG DI BAYAR PEMBERI KERJA	1.052.600
6	PENERIMA DALAM BENTUK NATURA DAN KENIKMATAN LAINNYA YANG DIKENAKAN PEMOTONGAN PPh PASAL 21	0
7	JUMLAH ( 1 S D 6 )	539.868.468
8	TANTIEM, BONUS, GRATIFIKASI, JASA PRODUKSI DAN THR	101.349.989
9	JUMLAH PENGHASILAN BRUTO (7-8)	641.218.457
<b>• PENGURANGAN :</b>		
10	BIAYA JABATAN / BIAYA PENSIUN ATAS PENGHASILAN PADA ANGKA 7	6.000.000
11	BIAYA JABATAN / BIAYA PENSIUN ATAS PENGHASILAN PADA ANGKA 8	0
12	IURAN PENSIUN ATAU IURAN THT / JHT	10.041.010
13	JUMLAH PENGURANGAN ( 10 + 11 + 12 )	16.041.010
<b>• PENGHITUNGAN PPh PASAL 21</b>		
14	JUMLAH PENGHASILAN NETO (9-13)	625.177.447
15	PENGHASILAN NETO MASA SEBELUMNYA	0
16	JUMLAH PENGHASILAN NETO UNTUK PENGHITUNGAN PPh PASAL 21 (SETAHUN/DISETAHUNKAN)	625.177.447
17	PENGHASILAN TIDAK KENA PAJAK (PTKP)	32.400.000
18	PENGHASILAN KENA PAJAK SETAHUN/DISETAHUNKAN (16-17)	592.777.000
19	PPh PASAL 21 ATAS PENGHASILAN KENA PAJAK SETAHUN/DISETAHUNKAN	122.833.100
20	PPh PASAL 21 YANG TELAH DIPOTONG MASA SEBELUMNYA	0
21	PPh PASAL 21 TERUTANG	122.833.100
22	PPh PASAL 21 DAN PPh PASAL 26 YANG TELAH DIPOTONG DAN DILUNASI	122.833.100
22a	Dipotong dan dilunasi dengan SSP PPh Pasal 21 Ditanggung Pemerintah	0
22b	Dipotong dan dilunasi dengan SSP	122.833.100
23	JUMLAH PPh PASAL 21	0
<input type="checkbox"/> a YANG KURANG DIPOTONG (21-22) <input type="checkbox"/> b YANG LEBIH DIPOTONG (21-22)		
24	JUMLAH TERSEBUT PADA ANGKA 23 TELAH	0
<input type="checkbox"/> a DIPOTONG DARI PEMBAYARAN GAJI BULAN    TAHUN <input type="checkbox"/> b DIPERHITUNGAN DENGAN PPh PASAL 21 BULAN    TAHUN		

B TANDA TANGAN DAN CAP PERUSAHAAN:  PEMOTONG PAJAK  KUASA  
 JAKARTA SELATAN, 16 08 2013  
 TGL BLN THN  
 TANDA TANGAN DAN CAP PERUSAHAAN:

JIKA FORMULIR INI TIDAK MENCUKUPI, DAPAT DIBUAT SENDIRI SESUAI DENGAN BENTUK INI



FORMULIR **1721 - A1**

DEPARTEMEN KEUANGAN RI  
DIREKTORAT JENDERAL PAJAK

**BUKTI PEMOTONGAN PAJAK PENGHASILAN PASAL 21 BAGI PEGAWAI  
TETAP ATAU PENERIMA PENSIUNAN ATAU TUNJANGAN HARI TUA/  
TABUNGAN HARI TUA/JAMINAN HARI TUA**

TAHUN KALENDER  
1. Lembar 1 untuk Pegawai  
2. Lembar 2 untuk Pemotong Pajak

**2013**

NOMOR URUT : 0 0 0 0 0 0 0 9  
 NPWP PEMOTONG PAJAK : 0 1 3 0 0 9 9 2 3 0 9 3 0 0 0  
 NAMA PEMOTONG PAJAK : PT. SUCOFINDO  
 NAMA PEGAWAI ATAU PENERIMA PENSIUN / THT / JHT : FIRMAN ANTO  
 NPWP PEGAWAI ATAU PENERIMA PENSIUN / THT / JHT : 1 7 2 1 7 5 1 6 8 0 2 9 0 0 0  
 ALAMAT PEGAWAI ATAU PENERIMA PENSIUN / THT / JHT : JL. CIPONDOK RAYA BLOK H1/4 ALAM INDAH  
 STATUS: JENIS KELAMIN, DAN KARYAWAN ASING :  KAWIN  TIDAK KAWIN  LAKI-LAKI  PEREMPUAN  KARYAWAN ASING  
 JUMLAH TANGGUNGAN KELUARGA UNTUK PTKP : K/ 2 TK/  HB/   
 JABATAN : Pegawai MASA PEROLEHAN PENGHASILAN : 0 1 s.d 1 2

A RINCIAN PENGHASILAN DAN PENGHITUNGAN PPh PASAL 21 SEBAGAI BERIKUT :		RUPIAH
<b>• PENGHASILAN BRUTO :</b>		
1	GAJI / PENSIUN ATAU THT / JHT	89.747.198
2	TUNJANGAN PPh	28.885.000
3	TUNJANGAN LAINNYA, UANG LEMBUR, DAN SEBAGAINYA	70.517.535
4	HONORARIUM DAN IMBALAN LAIN SEJENISNYA	0
5	PREMI ASURANSI YANG DI BAYAR PEMBERI KERJA	663.103
6	PENERIMA DALAM BENTUK NATURA DAN KENIKMATAN LAINNYA YANG DIKENAKAN PEMOTONGAN PPh PASAL 21	0
7	JUMLAH ( 1 S D 6 )	189.812.836
8	TANTIEM, BONUS, GRATIFIKASI, JASA PRODUKSI DAN THR	79.341.400
9	JUMLAH PENGHASILAN BRUTO (7-8)	269.154.236
<b>• PENGURANGAN :</b>		
10	BIAYA JABATAN / BIAYA PENSIUN ATAS PENGHASILAN PADA ANGKA 7	6.000.000
11	BIAYA JABATAN / BIAYA PENSIUN ATAS PENGHASILAN PADA ANGKA 8	0
12	IURAN PENSIUN ATAU IURAN THT / JHT	6.878.914
13	JUMLAH PENGURANGAN ( 10 + 11 + 12 )	12.878.914
<b>• PENGHITUNGAN PPh PASAL 21</b>		
14	JUMLAH PENGHASILAN NETO (9-13)	256.275.322
15	PENGHASILAN NETO MASA SEBELUMNYA	0
16	JUMLAH PENGHASILAN NETO UNTUK PENGHITUNGAN PPh PASAL 21 (SETAHUN/DISETAHUNKAN)	256.275.322
17	PENGHASILAN TIDAK KENA PAJAK (PTKP)	30.375.000
18	PENGHASILAN KENA PAJAK SETAHUN/DISETAHUNKAN (16-17)	225.900.000
19	PPh PASAL 21 ATAS PENGHASILAN KENA PAJAK SETAHUN/DISETAHUNKAN	28.885.000
20	PPh PASAL 21 YANG TELAH DIPOTONG MASA SEBELUMNYA	0
21	PPh PASAL 21 TERUTANG	28.885.000
22	PPh PASAL 21 DAN PPh PASAL 26 YANG TELAH DIPOTONG DAN DILUNASI	28.885.000
22a	Dipotong dan dilunasi dengan SSP PPh Pasal 21 Ditanggung Pemerintah	0
22b	Dipotong dan dilunasi dengan SSP	28.885.000
23	JUMLAH PPh PASAL 21	0
	<input type="checkbox"/> a. YANG KURANG DIPOTONG (21-22)	0
	<input type="checkbox"/> b. YANG LEBIH DIPOTONG (21-22)	
24	JUMLAH TERSEBUT PADA ANGKA 23 TELAH	0
	<input type="checkbox"/> a. DIPOTONG DARI PEMBAYARAN GAJI. BULAN <input type="checkbox"/> TAHUN <input type="checkbox"/>	
	<input type="checkbox"/> b. DIPERHITUNGAN DENGAN PPh PASAL 21 BULAN <input type="checkbox"/> TAHUN <input type="checkbox"/>	

B TANDA TANGAN DAN CAP PERUSAHAAN

PEMOTONG PAJAK  KUASA

JAKARTA SELATAN,

(tempat)

1 6 0 6 2 0 1 4  
TGL BLN THN

TANDA TANGAN DAN CAP PERUSAHAAN

NAMA LENGKAP **UMI CHOLIFAH**

NPWP **48 911 296 3 051 906**

