



Neural
Technologies
Indonesia



PROJECT PENGANTAR AKUNTANSI

Kelompok 1: PT Neural
Technologies Indonesia





Dosen Pengampu : **Dr. Erna Hernawati, Ak, CPMA, CA**

Anggota Kelompok 1 :

- **Jannatul Muna** **2110112082**
- **Amanda Diva Syafira** **2110112083**
- **Audrey Alya** **2110112085**
- **Azzaleya Agashi Lombu** **2110112086**
- **Dzaky Iqbal** **2110112095**
- **Fitria Anggraini** **2110112103**
- **Syabina Aliyah** **2110112105**
- **Marcellino Ferdinand Sebastian** **2110112111**
- **Emilia Eni Anjarwati** **2110112116**

“ Pembahasan

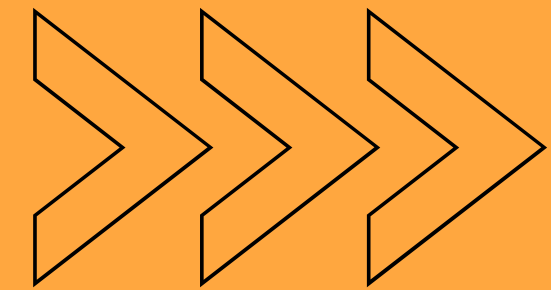

PENDAHULUAN

PROFIL PERUSAHAAN

SISTEM DAN PROSEDUR PELAPORAN KEUANGAN DI OBYEK

HASIL ANALISIS DAN EVALUASI PELAKSANAAN PROSES AKUNTANSI DI OBYEK

LAPORAN KEUANGAN

KESIMPULAN DAN SARAN



PENDAHULUAN

1

LATAR BELAKANG PENGAMBILAN OBJECT

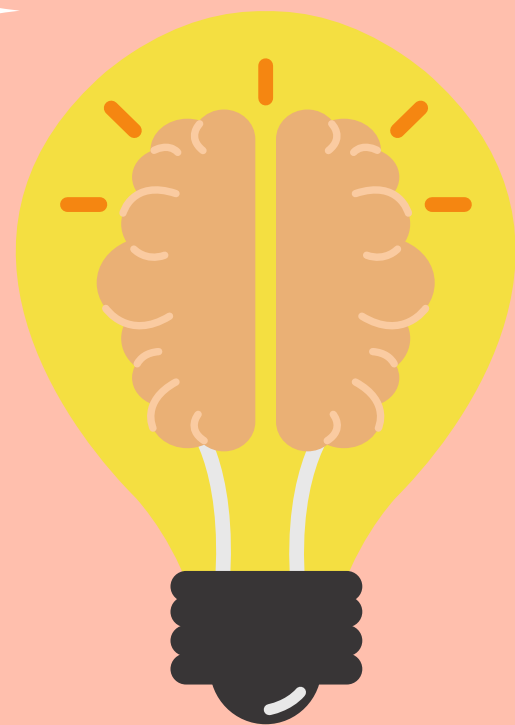

LAPORAN KEUANGAN MERUPAKAN HAL YANG SANGAT PENTING, KARENA DARI LAPORAN KEUANGAN SEMUA KEPUTUSAN PENTING MENGENAI KEBERLANGSUNGAN HIDUP PERUSAHAAN KEDEPANNYA DIAMBIL. TUJUAN UTAMA LAPORAN KEUANGAN ADALAH SEBAGAI PENYEDIA INFORMASI YANG BERGUNA SEBAGAI DASAR PEMBUATAN KEPUTUSAN DALAM BISNIS DAN EKONOMI. KARENA BEGITU PENTING DAN VITAL, LAPORAN KEUANGAN HARUS DIBUAT SECARA 100% JUJUR DAN BENAR AGAR INFORMASI YANG DIBERIKAN JUGA VALID.

2

TUJUAN PROJECT



01

Project ini dilakukan untuk menyelesaikan tugas akhir mata kuliah Pengantar Akuntansi Universitas Pembangunan Nasional Veteran Jakarta.

02

Project ini diharapkan dapat membantu kami, sebagai pembuat, untuk memperkuat teori-teori yang sudah kami pelajari saat kelas dan merealisasikannya pada project ini.

03

Project ini diharapkan dapat mengeluarkan outline mengenai siklus akuntansi sebuah perusahaan (PT Neural Technologies Indonesia)

04

Project ini diharapkan dapat mengeluarkan outline mengenai laporan keuangan dari siklus akuntansi yang sudah dibahas dan dikerjakan bersama.

PROFIL

PT Neural Technologies Indonesia

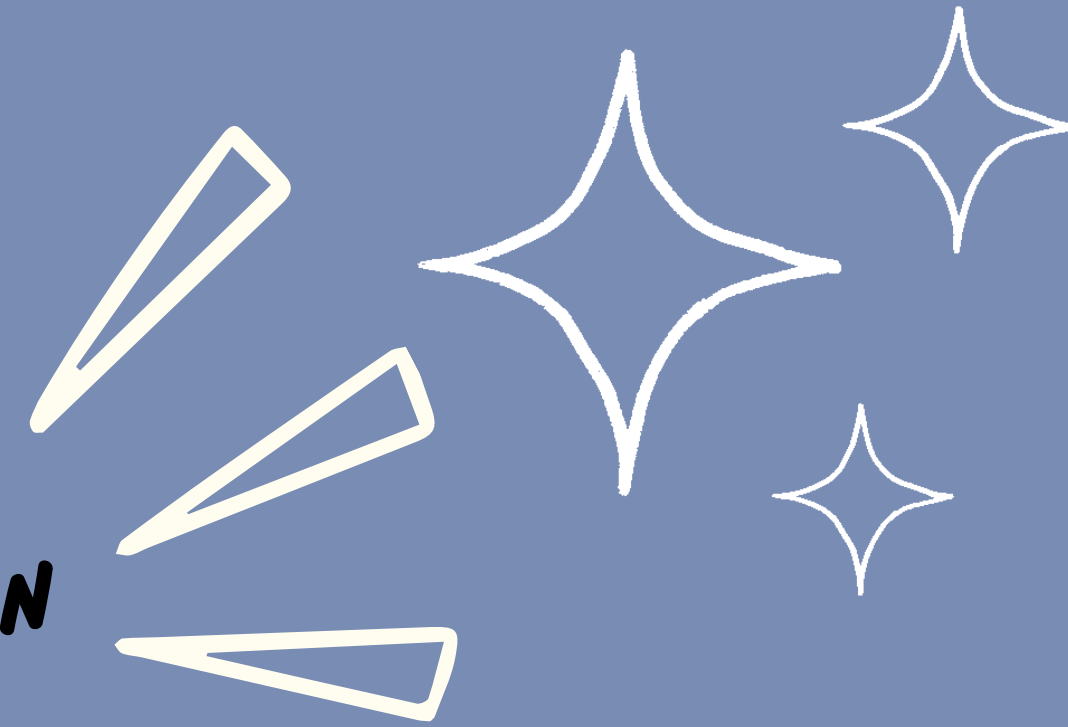

1

SEJARAH PERUSAHAAN

PT Neural Technologies Indonesia merupakan perusahaan tertutup berbasis IT yang berdiri pada tahun 2007. Perusahaan ini bergerak di ranah multidisiplin, seperti telekomunikasi, Managed service/Man-power Supply, Infrastruktur dan General Supply, dan alat kesehatan. Perusahaan ini terletak di Ibu Kota, yaitu Jakarta. Lebih tepatnya berada di SOHO Pancoran, Jalan MT. Haryono Kav. 2 - 3, Jakarta Selatan.



Neural
Technologies
Indonesia



2

STRUKTUR PERUSAHAAN

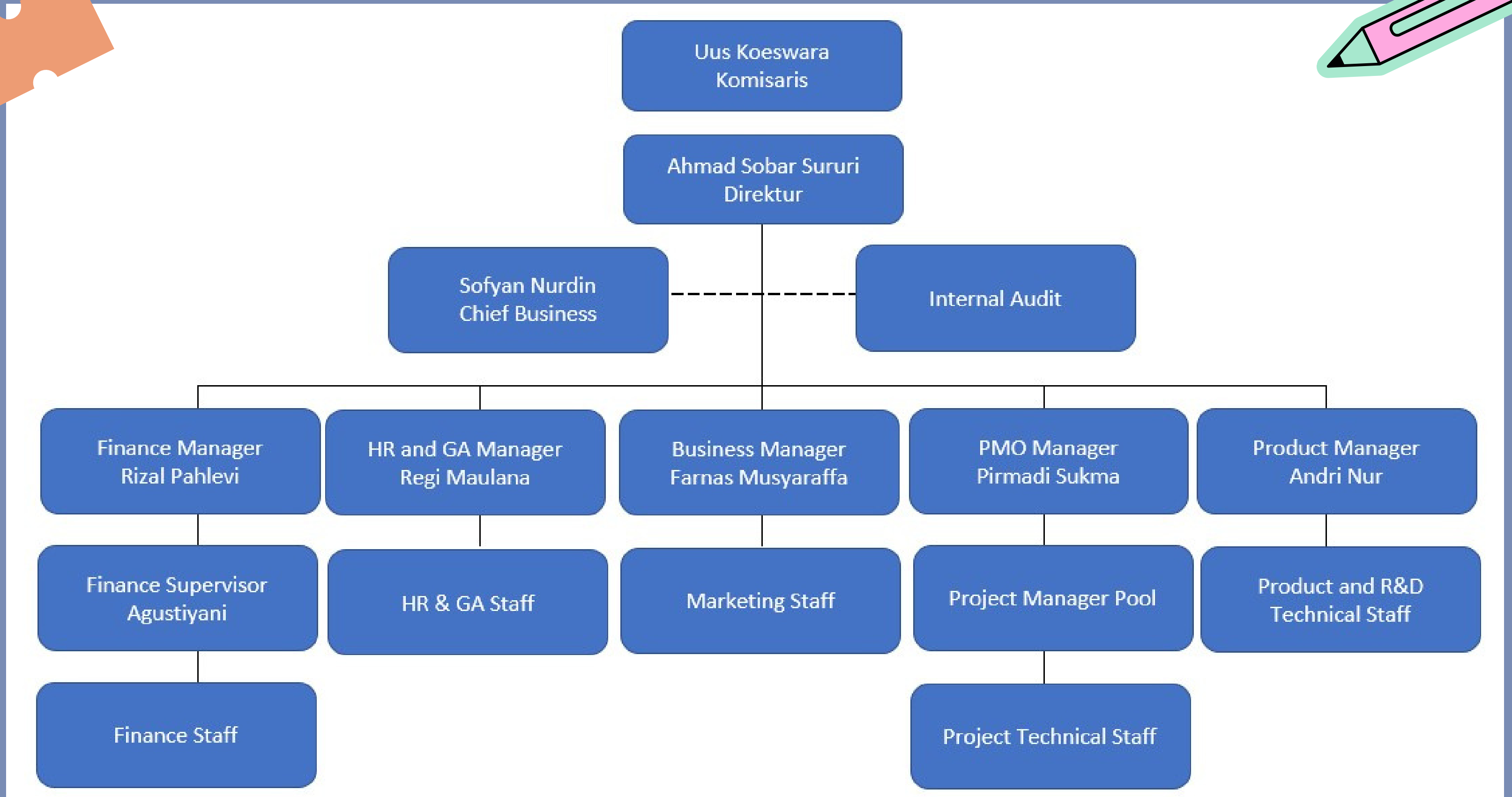

3

JENIS USAHA, PERKEMBANGAN USAHA, DAN RENCANA PENGEMBANGAN

Jenis

Bergerak di bidang telekomunikasi, Managed Service/Manpower Supply, Infrastruktur dan General Supply, dan Alat Kesehatan.

Perkembangan

Perusahaan ini mengedepankan teknologi telekomunikasi dan sistem informasi yang andal. Perusahaan ini juga memiliki visi untuk memberikan layanan yang berkualitas yang didukung langsung oleh tenaga ahli yang kredibel.

Rencana Pengembangan

Menjunjung tinggi nilai integritas, disiplin, kerja sama dan juga berkomitmen.

SISTEM DAN PROSEDUR PELAPORAN KEUANGAN DI OBYEK

1



KEBIJAKAN AKUNTANSI SEDERHANA

Penyusunan Laporan Keuangan yang dilakukan didasarkan oleh SAK-ETAP. Tujuan laporan keuangan adalah menyediakan informasi posisi keuangan, kinerja keuangan, dan laporan arus kas suatu entitas yang bermanfaat bagi sejumlah besar pengguna dalam pengambilan keputusan ekonomi oleh siapapun yang tidak dalam posisi dalam meminta laporan keuangan khusus untuk memenuhi kebutuhan informasi tertentu (SAK-ETAP, 2009).

2

DAFTAR AKUN



Ref	Account
101	Cash
102	Accounts Receivable
103	Merchandise Inventory
104	Supplies
111	Equipment
112	Land
113	Building
114	Vehicle
121	Accumulated Depreciation – Equipment
123	Accumulated Depreciation - Building
124	Accumulated Depreciation – Vehicle
201	Accounts Payable
301	Capital Stock
302	Retained Earnings
401	Sales
501	Cost of Goods Sold
511	Salaries Expense
512	Insurance Expense
513	Electricity Expense
514	Transportation Expense
515	Supplies Expense
516	Miscellaneous Expense
521	Depreciation Expense - Equipment
523	Depreciation Expense – Buildings
524	Depreciation Expense - Vehicle

HASIL ANALISIS DAN EVALUASI PELAKSANAAN PROSES AKUNTANSI DI OBYEK



PT Neural Technologies Indonesia menggunakan sistem penjualan konsinyasi, dengan ini karena perusahaan ini perusahaan yang bergerak dibidang teknologi maka dalam memenuhi proses akuntansinya sudah menggunakan software khusus akuntansi yang dikelola oleh karyawan yang telah ditempatkan di bidang keuangan.

LAPORAN KEUANGAN

1

Income Statement

PT. Neural Technologies Indonesia		
INCOME STATEMENT		
FOR THE MONTH OF SEPTEMBER-NOVEMBER, 2021		
REVENUE:		
Sales		Rp 10,850,272,086
Net Sales		Rp 10,850,272,086
Cost of goods sold :		
Merchandise Inventory		
Purchases		
Freight In		
Purchase Return		
Purchase discount		
net purchase		
sold merchandise		
Ending Merchandise Inventory		
Cost of goods sold		Rp 8,302,900,482
Gross profit		Rp 2,547,371,604
EXPENSE :		
Wages and salaries expense	Rp 354,030,766	
insurance expenexes	Rp 57,592,716	
electricity expense	Rp 194,114,390	
supplies expense	Rp 60,561,141	
miscellarious expenses	Rp 380,575,689	
Depreciation expense - equipment	Rp 15,905,375	
Depreciation expense - Building	Rp 16,649,228	
Depreciation expense - vehichel	Rp 9,597,788	
TOTAL EXPENSE		Rp 1,089,027,093
NET INCOME		Rp 1,458,344,511

2

Retained Earning Statement

PT. Neural Technologies Indonesia			
RETAINED EARNINGS STATEMENT			
FOR THE MONTH OF SEPTEMBER-NOVEMBER 2021			
	Capital stock	Retained earnings	Total
Beginning balance	Rp 10.619.877.690		Rp 10.619.877.690
Net income		Rp 1.458.344.511	Rp 1.458.344.511
Devidend			Rp -
Ending balance, September 2021	Rp 10.619.877.690	Rp 1.458.344.511	Rp 12.078.222.200

3

Balance Sheet

PT. Neural Technologies Indonesia					
BALANCE SHEET					
FOR THE MONTH OF SEPTEMBER-NOVEMBER 2021					
ASSETS				LIABILITIES AND SHAREHOLDER'S EQUITY	
Current assets :				Current Liabilities :	
Cash	Rp	811.545.461		Account Payable	Rp 1.985.600.290
Account receivable	Rp	996.576.458			
Merchandise inventory	Rp	9.608.790.375			
supplies	Rp	514.949.432			
Total current assets			Rp 11.931.861.726		
Fixed assets :				Total current liabilitas	Rp 1.985.600.290
Equipment	Rp	530.179.167			
Accumulated Depreciaton - Equipment	-Rp	15.905.375		Shareholder's Equity :	
land	Rp	120.000.000		Capital stock	Rp 10.619.877.690
Building	Rp	1.331.938.233			
Accumulated Depreciaton - Building	-Rp	16.649.228		Retained earnings	Rp 1.458.344.511
Vehicles	Rp	191.995.755			
Accumulated Depreciation - Vehicles	-Rp	9.597.788			
total fixed asset			Rp 2.131.960.764	total shareholder's equity	Rp 12.078.222.200
total asset			Rp 14.063.822.490	TOTAL LIABILITIES AND SHAREHOLDER'S EQUITY	Rp 14.063.822.490

KESIMPULAN & SARAN

PROSES DAN PENGELOLAAN AKUNTANSI YANG DILAKUKAN TELAH MENGGUNAKAN SOFTWARE KHUSUS AKUNTANSI, SEHINGGA SEMUA PROSES DAN HASIL YANG DIDAPAT OLEH PT NEURAL TECHNOLOGIES INDONESIA SUDAH DIKELOLA DAN MENCIPTAKAN KELUARAN YANG TERTATA DENGAN BAIK DALAM BENTUK DATA YANG TERINTEGRASI. UNTUK PERUSAHAAN AGAR DAPAT MENGGALI POTENSI YANG DIMILIKI KARYAWAN DAN MENINGKATKAN KINERJA MEREKA, KIRANYA PERUSAHAAN PERLU MEMBERIKAN KEGIATAN PELATIHAN KEPADA KARYAWAN SESUAI DENGAN KEBUTUHAN YANG ADA.



TERIMA KASIH